

7 CORTE BB  
1:75

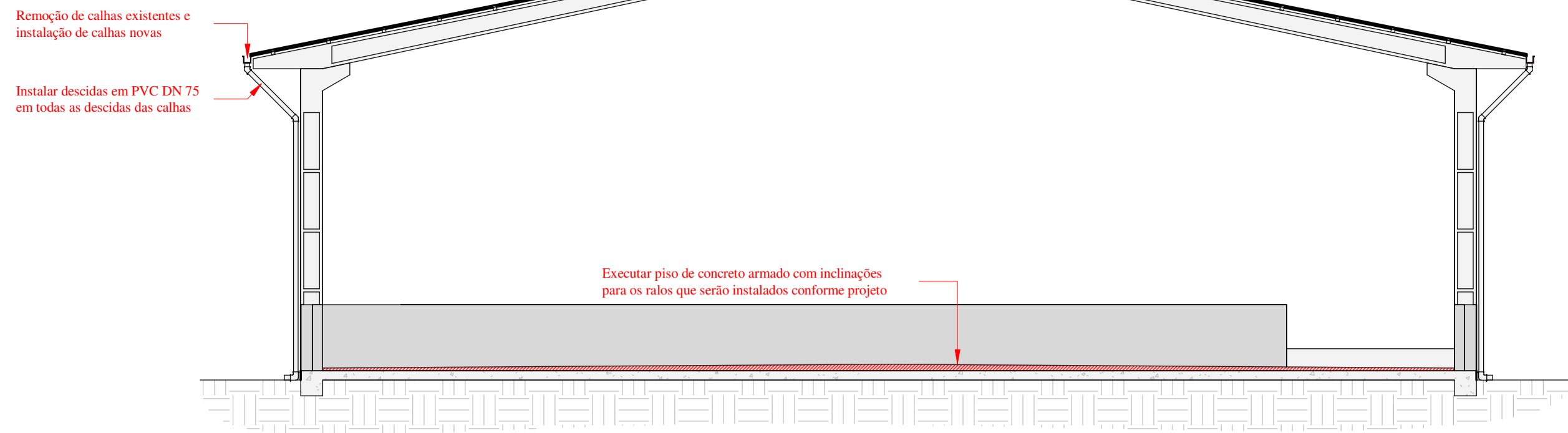

5 FACHADA  
1:75

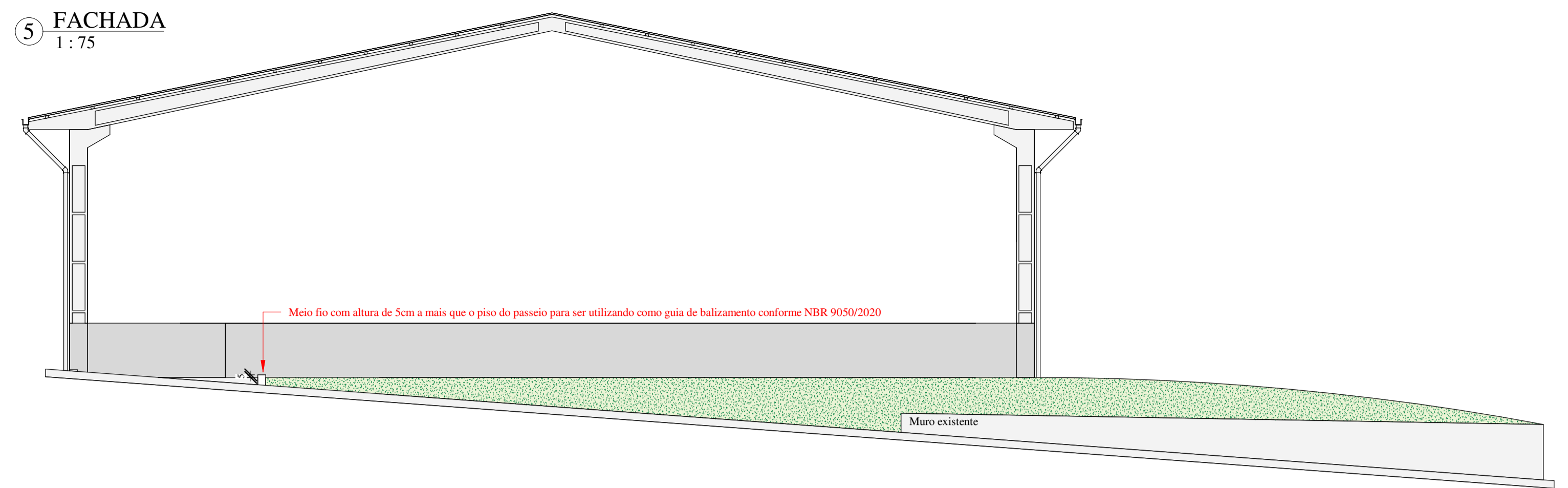

6 CORTE AA  
1:75

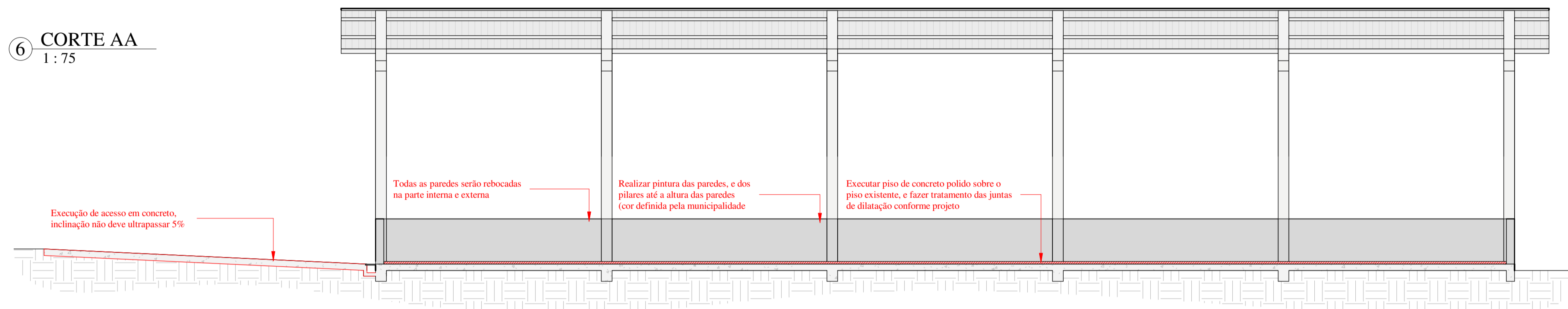

OBSERVAÇÕES:  
Pintura com tinta a base epóxi;  
Pintura das faixas: todas na cor preta;  
Realizar lixamento e pintura pulverizada das travess existentes conforme orçamento.  
Respeitar áreas laterais livres de 1,50 metros nas laterais da quadra para passagem de pessoas em eventuais eventos esportivos

Largura das faixas demarcatórias das laterais do futsal: 10cm  
Largura das faixas demarcatórias internas: 5cm

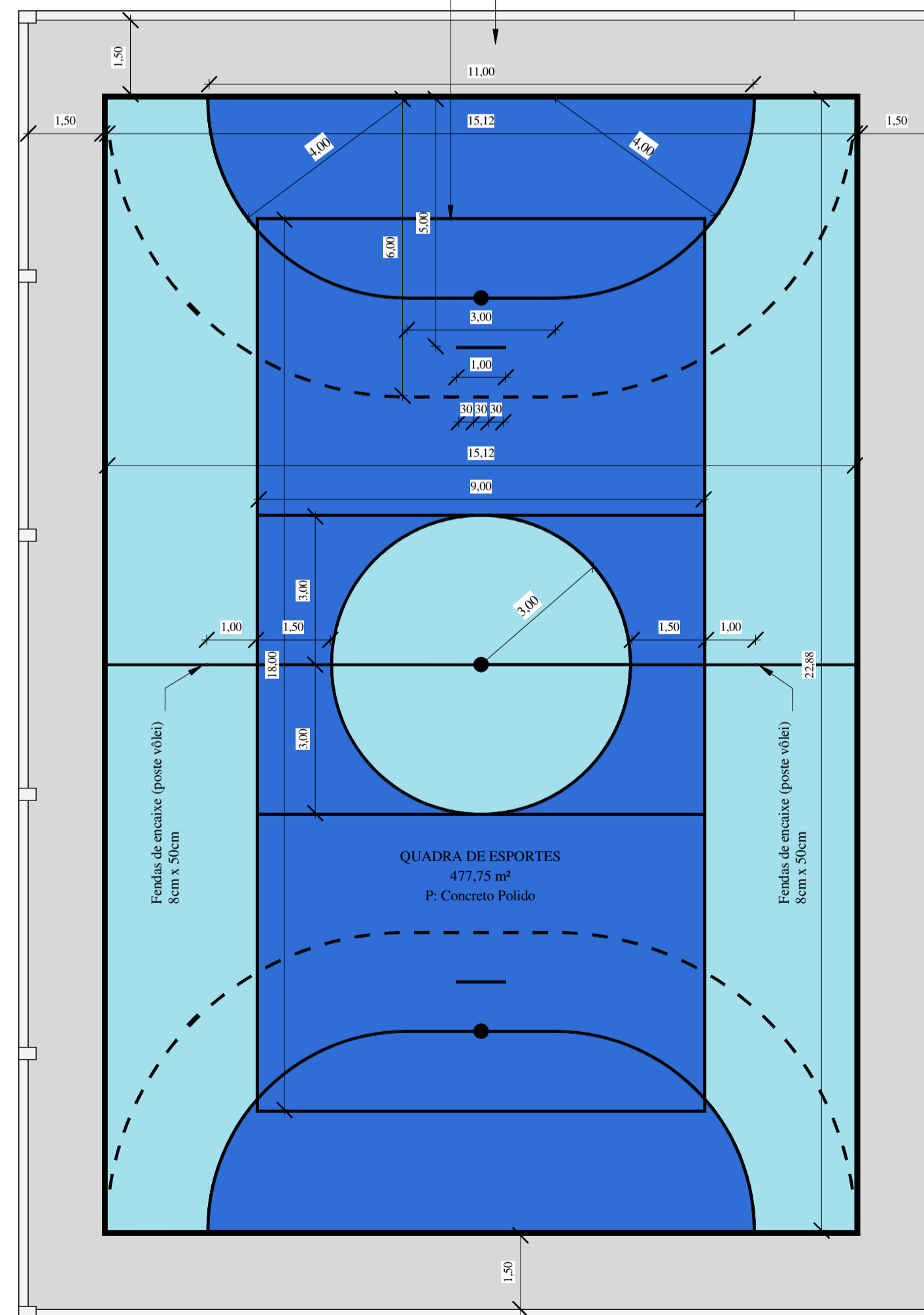

■ CALHA NOVA EM CHAPA DE AÇO GALVANIZADO NÚMERO 24, DESENVOLVIMENTO DE 100 CM  
● DESCIDAS PLUVIAIS COM CANO DN 100 - TRÊS DESCIDAS EM CADA LATERAL

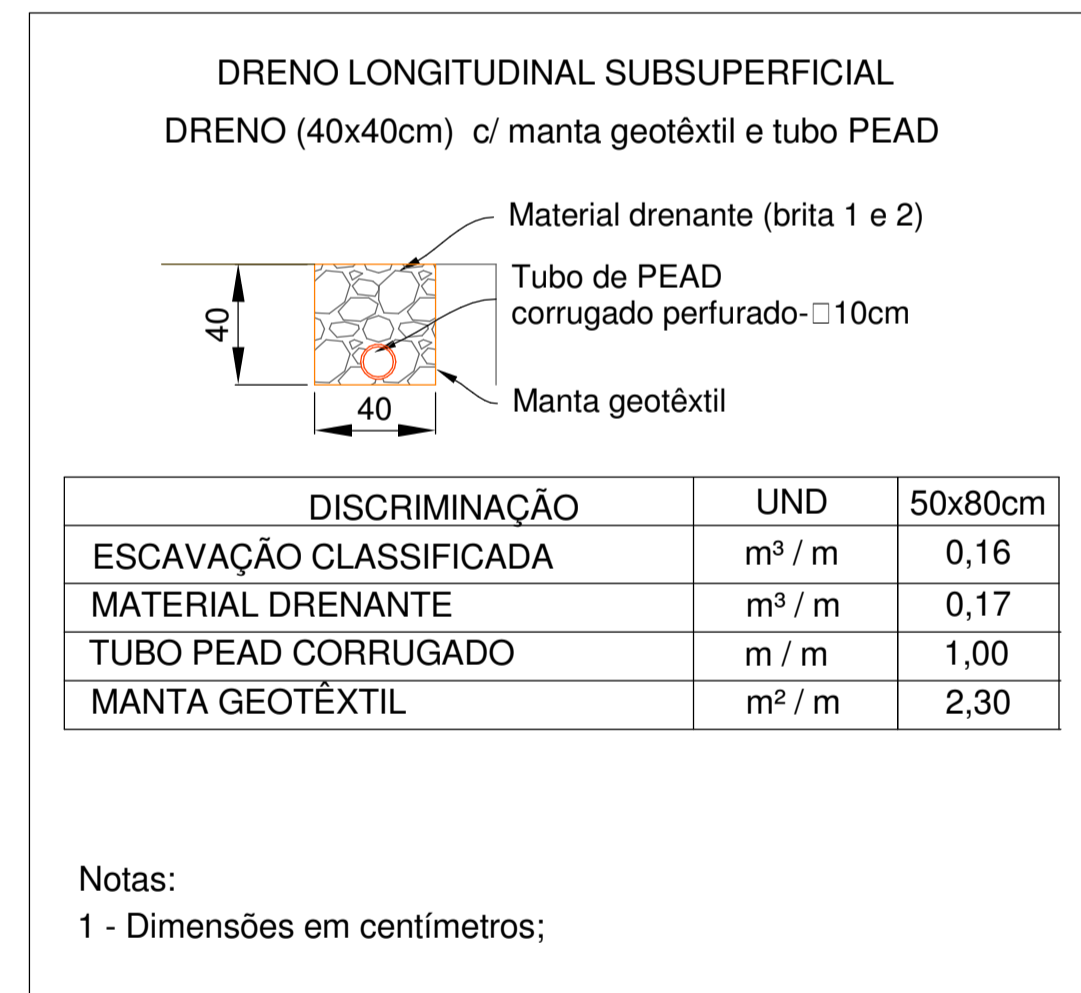
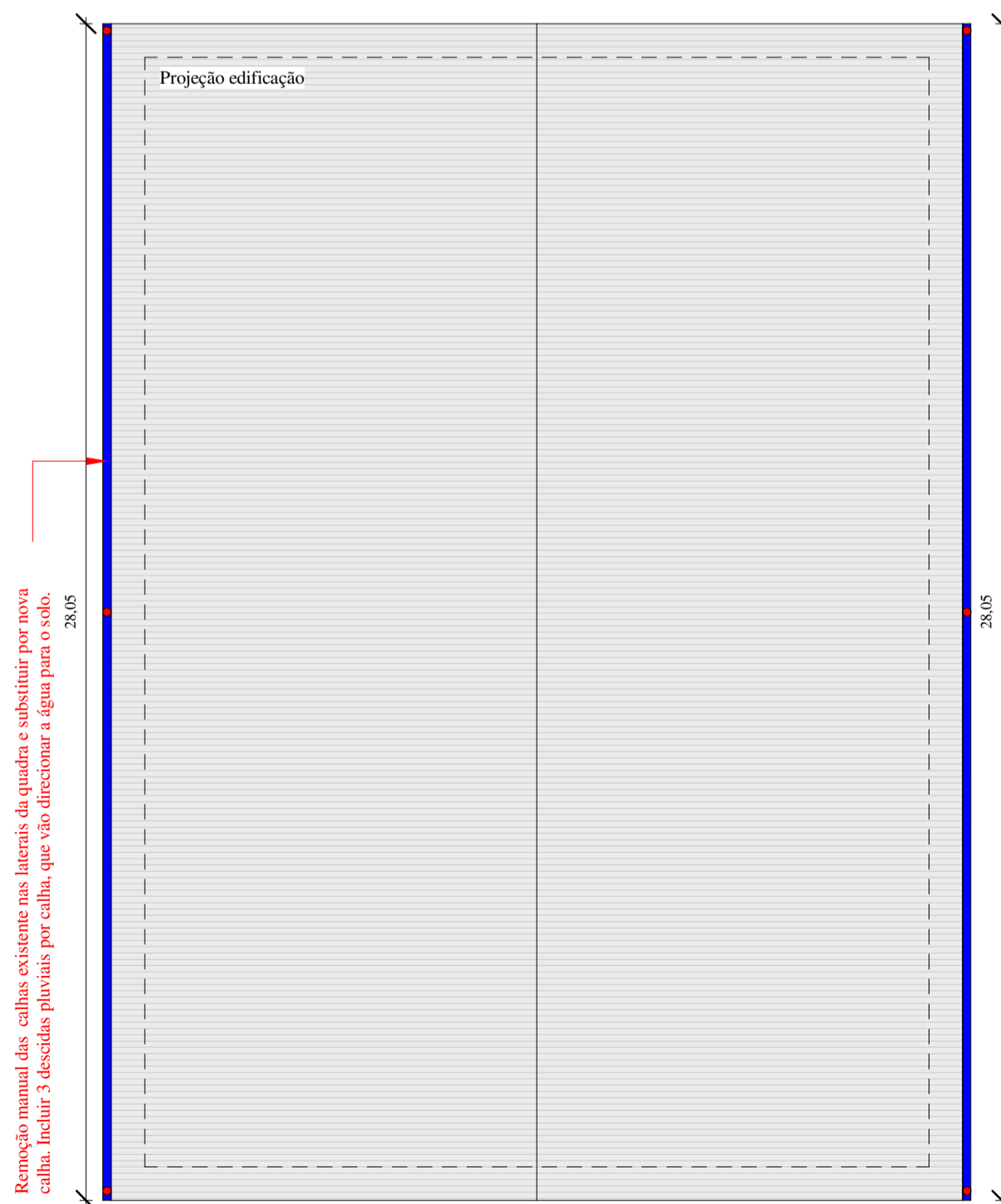

1 DETALHE DRENAGEM  
1:25

Respeitar indicações do fabricante para a execução das juntas de dilatação

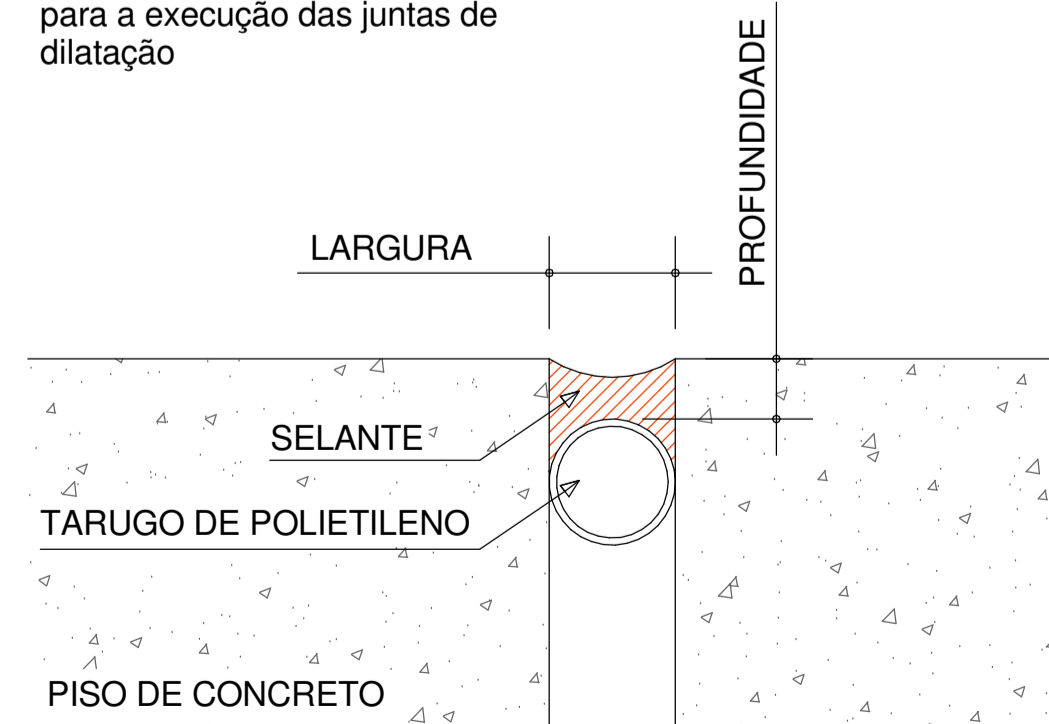

2 DETALHE JUNTA DE DILATAÇÃO  
1:25

3 PLANTA DE COBERTURA  
1:150

4 DELIMITAÇÃO PINTURA DA QUADRA  
1:100

LOCAL DESTINADO AOS CARIMBOS DE APROVAÇÃO DOS ORGÃOS PÚBLICOS:

ASSOCIAÇÃO DOS MUNICÍPIOS DO ALTO URUGUAI CATARINENSE  
Rua Marechal Deodoro, 772 - 12º andar, Centro - Curitiba - SC  
CEP: 89700-905 | Fone: (49) 3482-3500 | www.amauc.org.br

**PREFEITURA MUNICIPAL DE PIRATUBA**

ENDERECO DA OBRA:  
**QUADRA DE ESPORTES ESCOLA PROFESSOR RODOLFO HOLEVEGER**

ENDERECO DA OBRA: Linha Lageado Mariano, Interior, Piratuba - SC	ESCALA: Indicada	PRANCHA: ARQ. 01/02
DISCRIMINAÇÃO: Corte AA e Corte BB: Detalhamento juntas de dilatação; Fachada frontal; Detalhamento pintura da quadra de esportes; Planta de cobertura; Detalhamento drenagem;	DATA: Dezembro/2023	DESENHO: Gabriela Pottratz
RESPONSÁVEL TÉCNICO PROJETO: Gabriela Müller Pottratz Engenheira civil - CREA-SC nº 188711-7	RESPONSÁVEL TÉCNICO EXECUÇÃO:	PROPRIETÁRIO: Prefeitura Municipal de Piratuba CNPJ: 82.815.481/0001-58

ABNT - Ficar reserçados os direitos autorais de execução do projeto conforme Lei Federal nº 5194/66