

Planta de Cobertura
Levantamento
Escala: 1/50

Retirar telhado e madeiramento existente. Executar novas tesouras apoiadas na alvenaria existente. Executar terças com novo madeiramento. Executar telhamento em telha metálica, na inclinação de 25%.

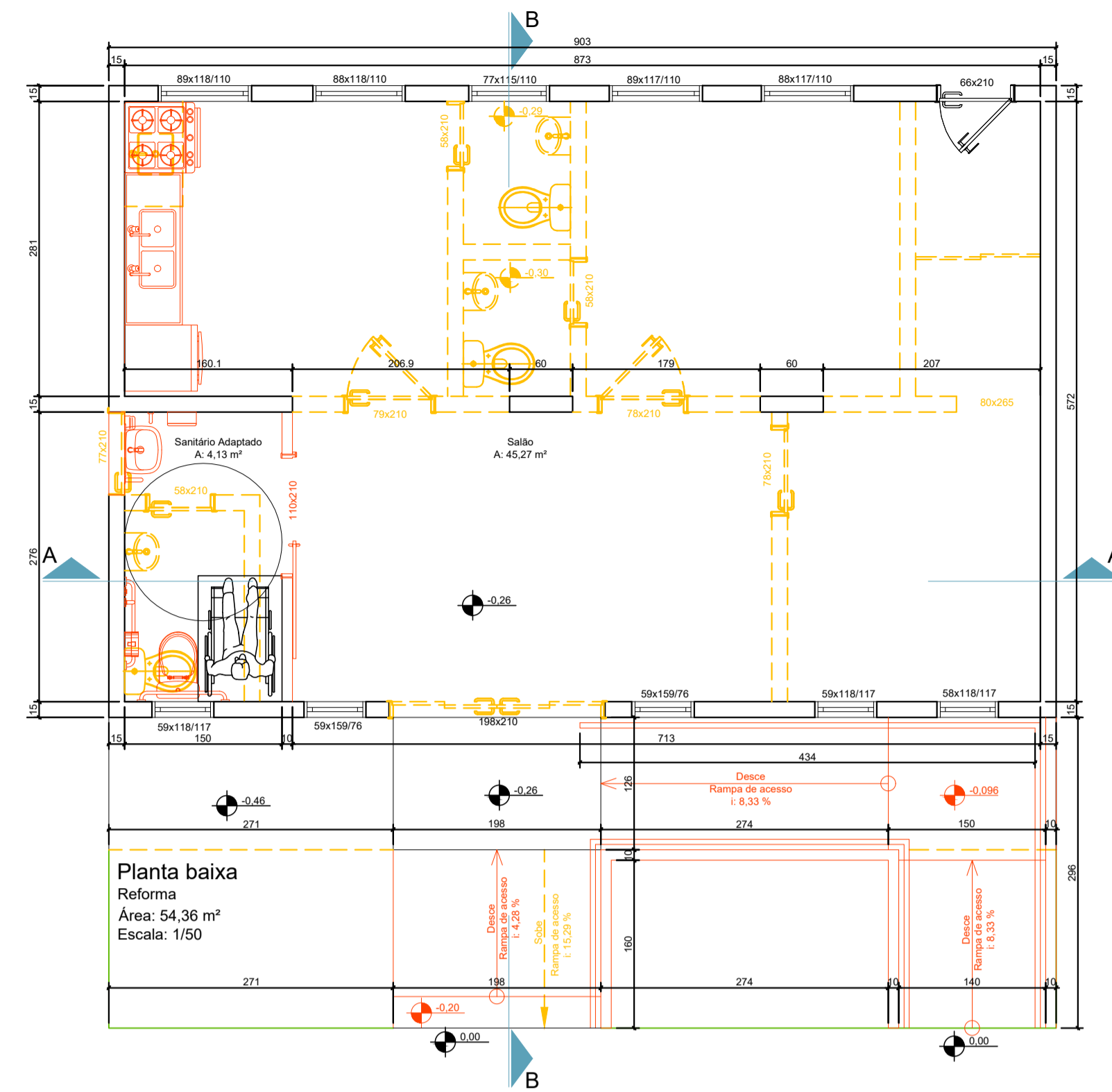

Planta baixa
Reforma
Área: 54,36 m²
Escala: 1/50

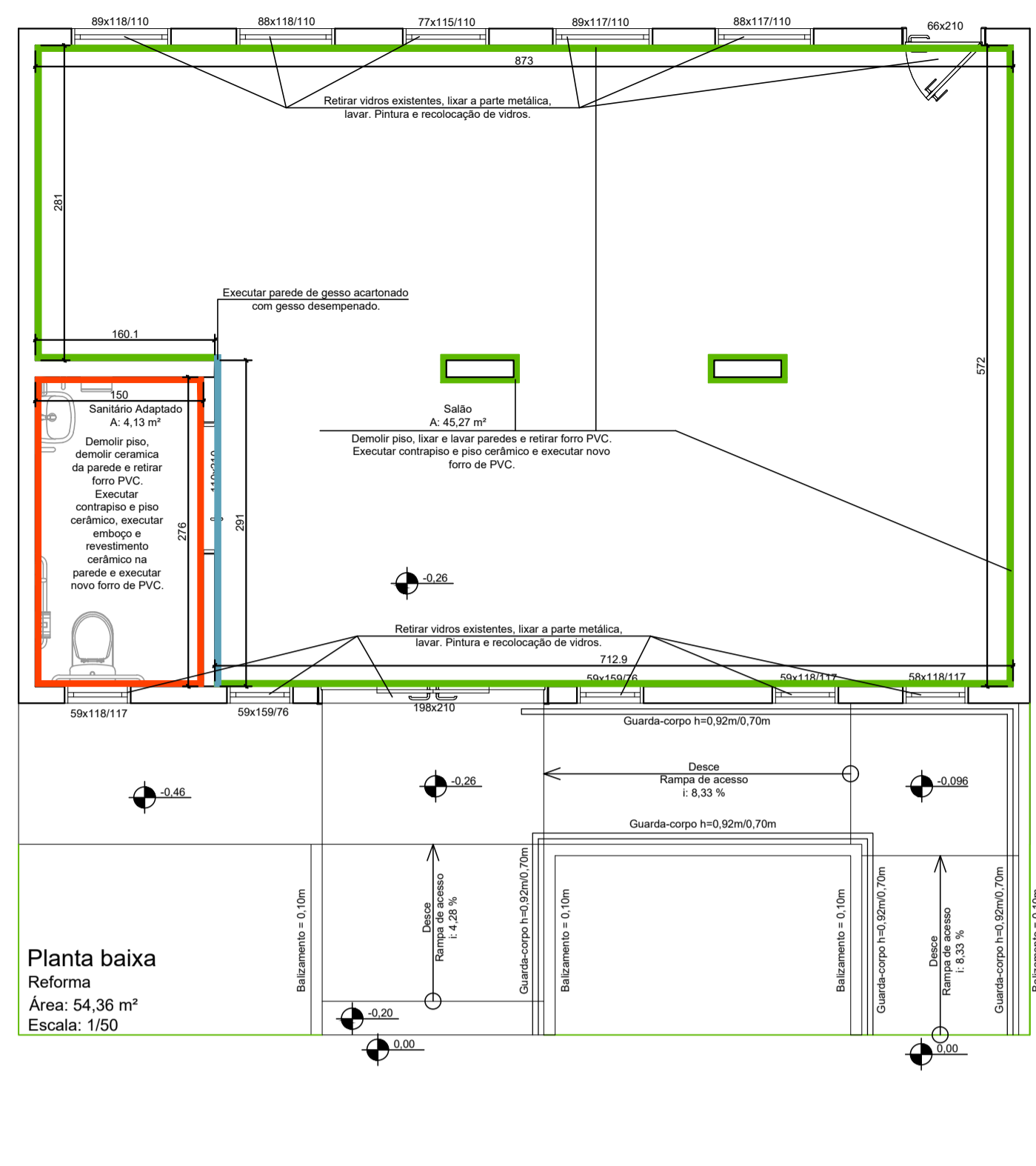

Planta baixa
Reforma
Área: 54,36 m²
Escala: 1/50



LOCALIZAÇÃO - SEM ESCALA

QUADRO DE ÁREAS

ÁREA EXISTENTE
A REFORMAR = 54,36 m²

LEGENDA

- EXISTENTE
- A DEMOLIR
- A CONSTRUIR

PEÇAS SANITÁRIAS

Cód.	Descrição
01	Vaso sanitário P.C.R. de louça branca nas medidas padrão (projeto). Caixa acoplada.
02	Assento plástico branco comum para vaso sanitário.
03	Acionador de válvula de descarga em aço inox - para caixa acoplada.
04	Barra aço inox 80cm - seguir orientação de colocação.
05	Barra aço inox 70cm - seguir orientação de colocação.
06	Alarme audiovisual sem fio, com placas de sinalização.
07	Porta papel-higiênico - se dispenser para papel interfolhas, instalar em altura conforme projeto, diferente da altura se papelaria embutida em parede - conforme figuras 124, 125 e 126 da NBR 9050:2020.
08	Lavatório em louça branca - com coluna suspensa.
09	Torneira acabamento em aço cromado, acionada por alavanca.
10	Dispenser para papel toalha, instalados a uma faixa de altura entre 80 cm e 1,20m do piso (alcance universal), conforme projeto.
11	Dispenser para saboneteira, instalados a uma faixa de altura entre 80 cm e 1,20m do piso (alcance universal), conforme projeto.
12	Barra aço inox 40cm - seguir orientação de colocação.
13	Trocador madeira com mão francesa, fixo, na parede.
14	Puxador aço inox 40cm - seguir orientação de colocação.
15	Espelho cristal, fixado por boteiras - 0,80x1,30m.

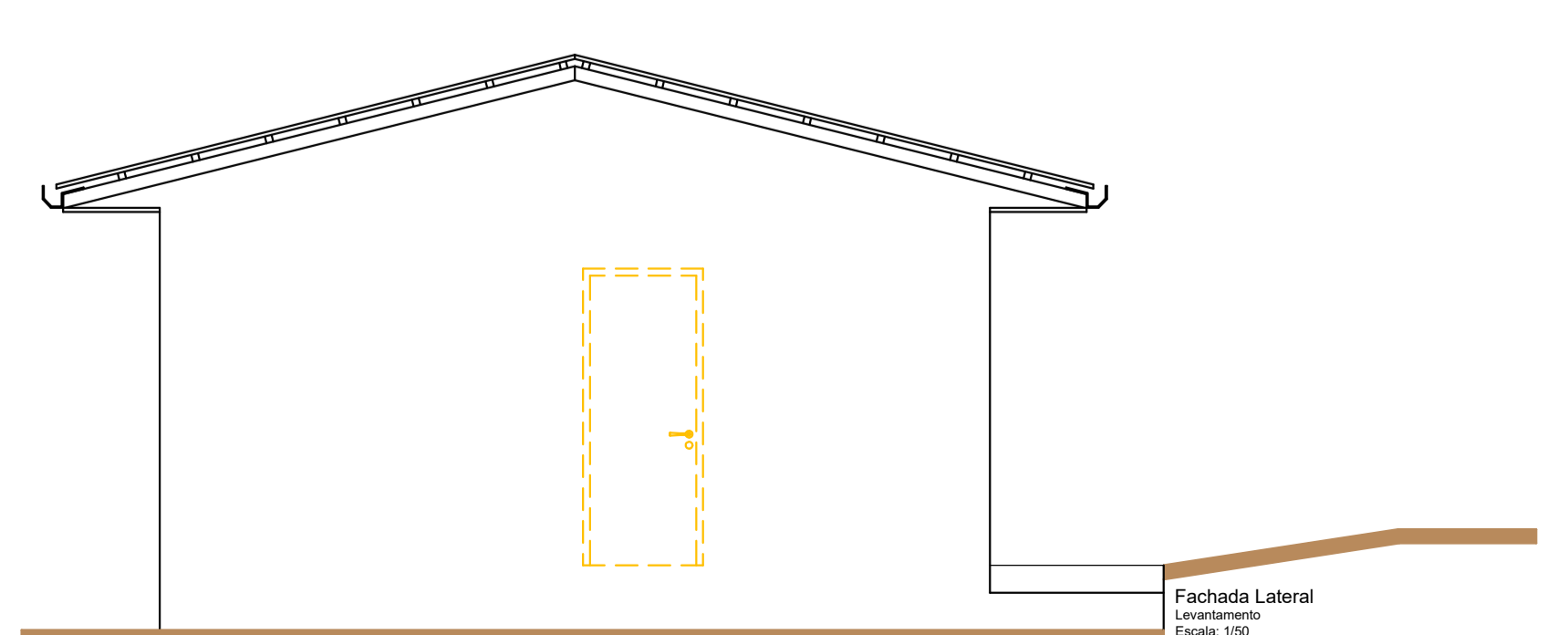
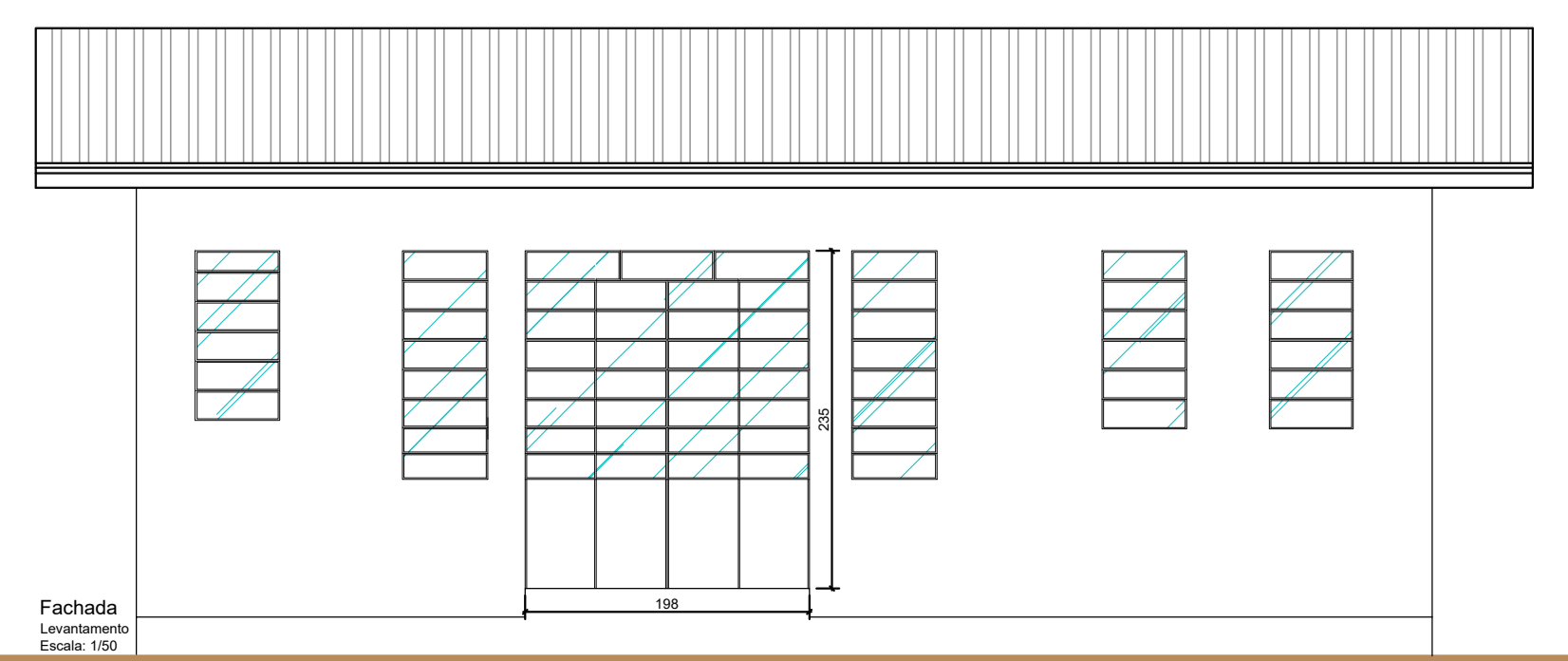
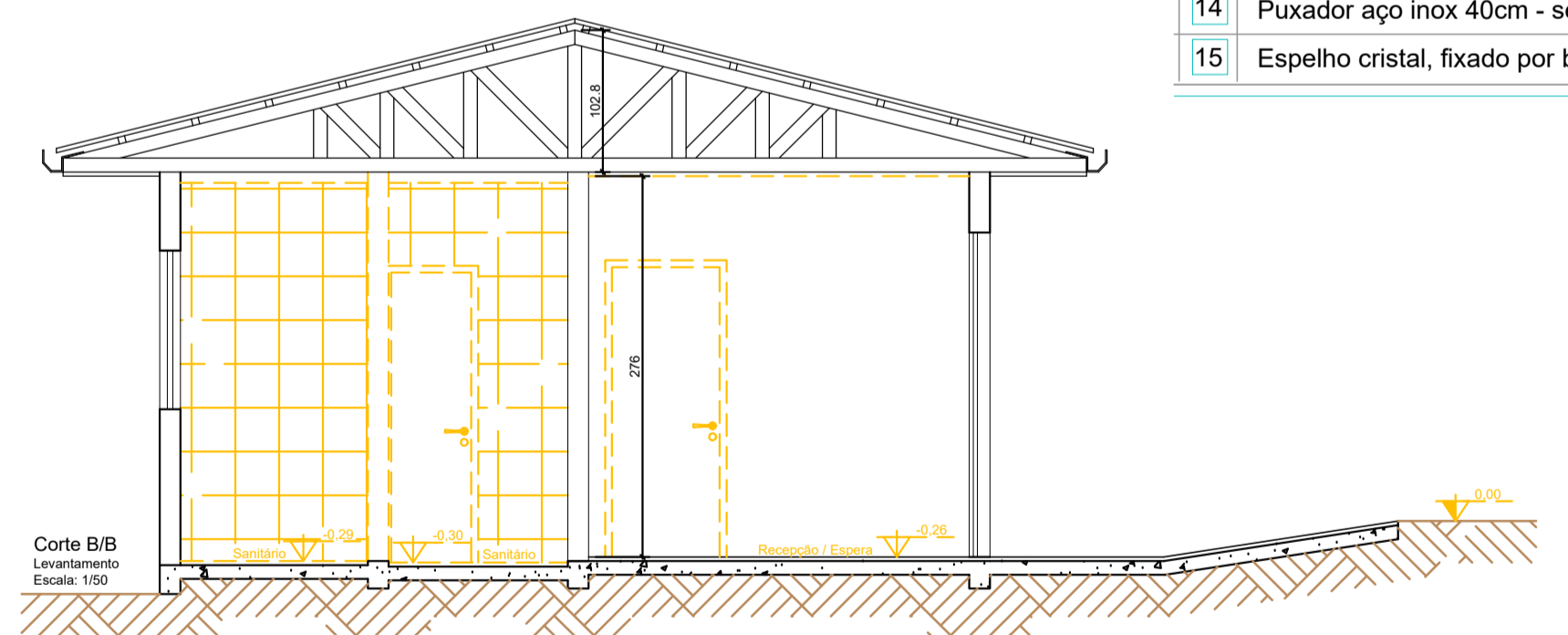
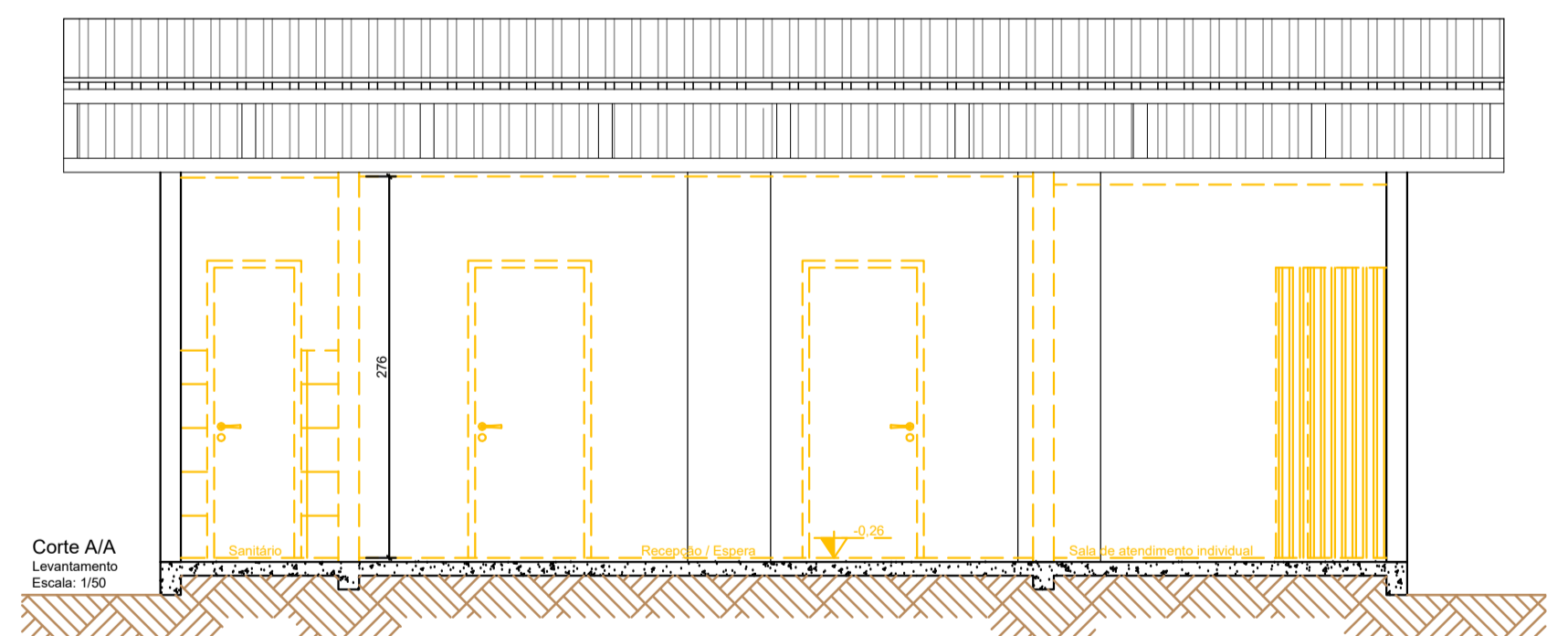
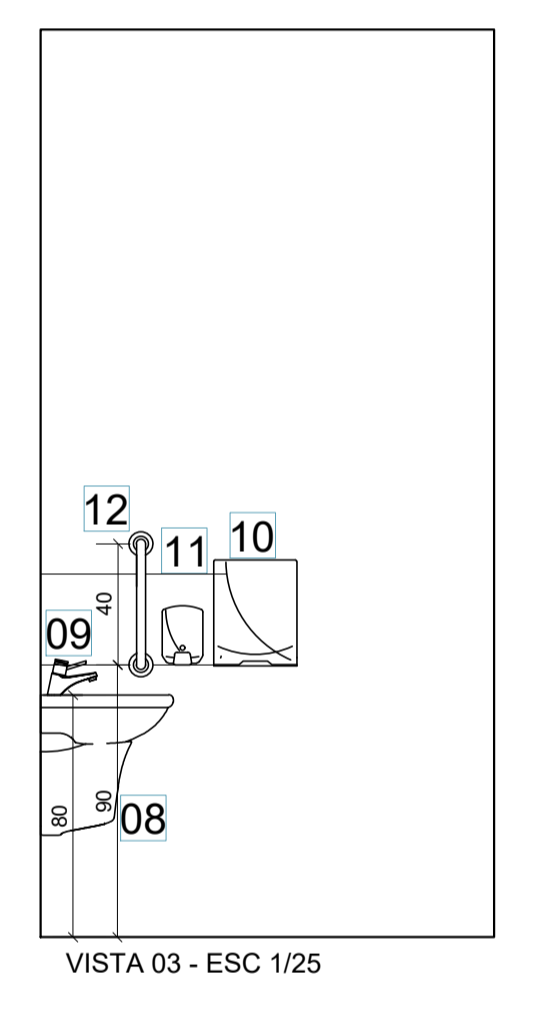
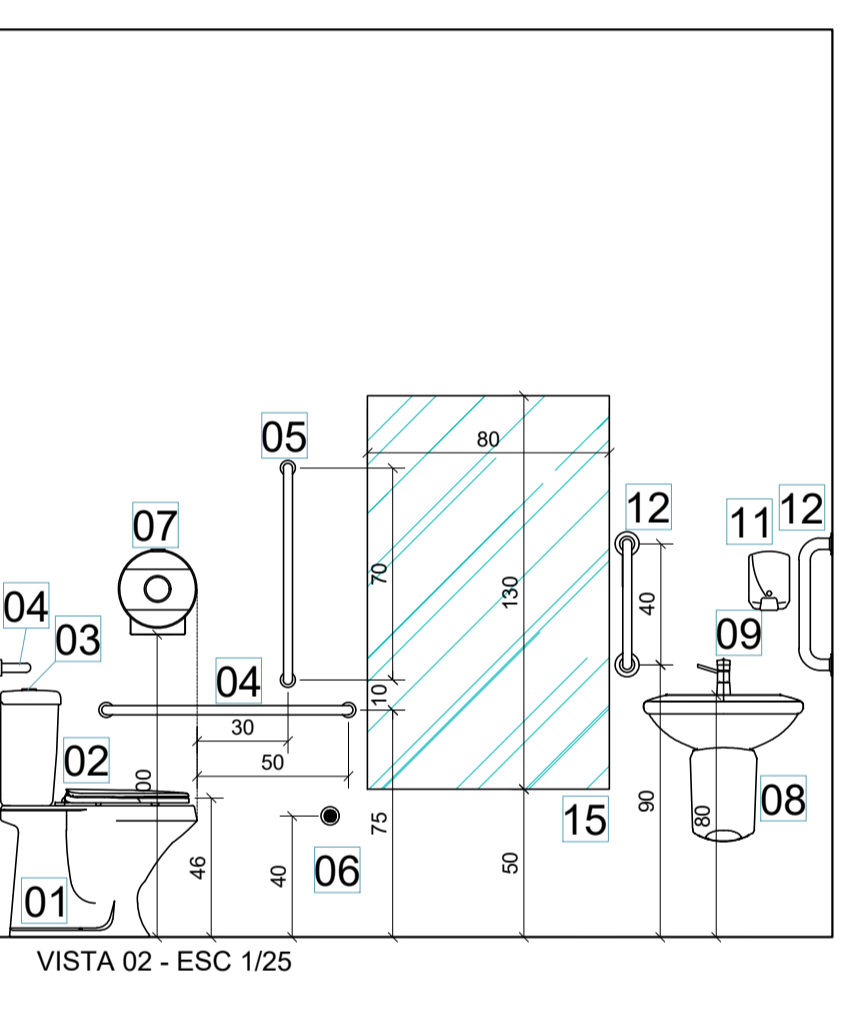
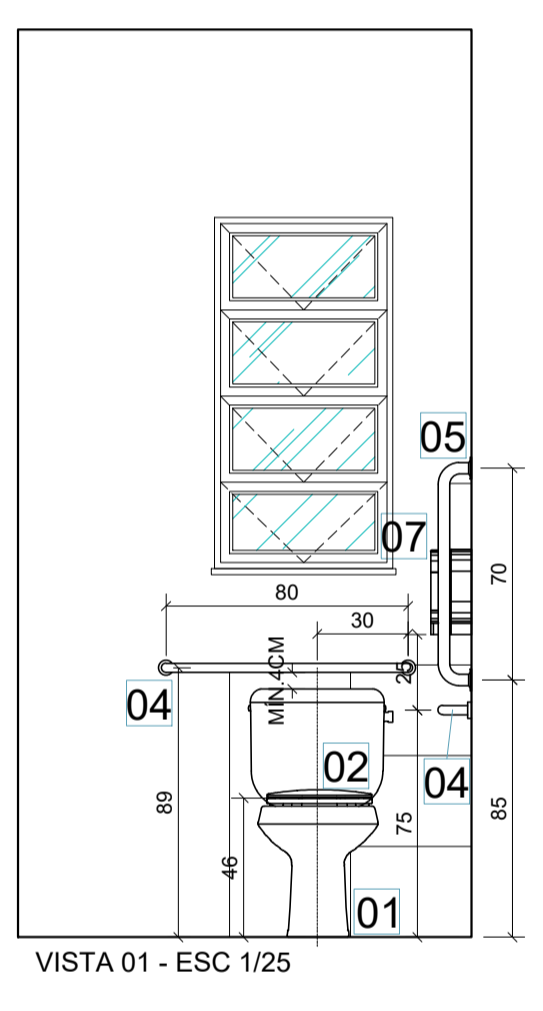
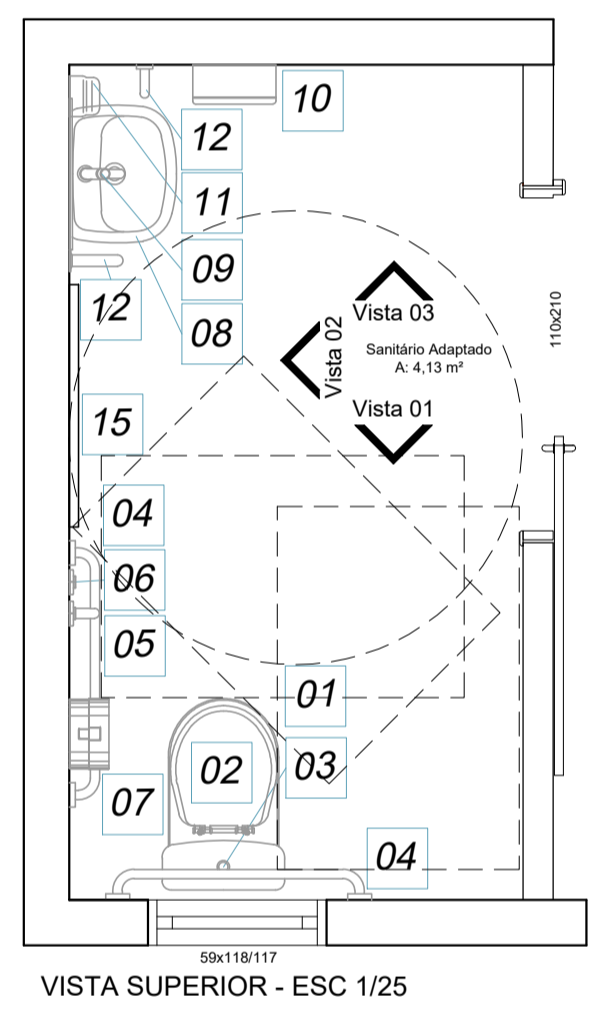

AMAUC
ASSOCIAÇÃO DOS MUNICÍPIOS DO ALTO URUGUAI CATARINENSE
Rua Adolpho Magalhães, 277, 2º andar, Centro - Concórdia - SC 89700-000
Fone: (41) 3442-3034 Fax: (41) 3442-3723 www.amauc.org.br

PREFEITURA MUNICIPAL DE PIRATUBA

PROJETO: **REFORMA IMÓVEL DA SAÚDE**

ENDEREÇO DA OBRA: Posto de Saúde - Linha Lageado Mariano - Interior - Piratuba - SC.

ESCALA: indicada

PRANCHA: **ARQ 01 / 01**

DISCRIMINAÇÃO: PROJETO ARQUITETÔNICO DE REFORMA
Localização / Planta Baixa a construir / demolir
Cobertura / Cortes / Fachadas / Especificações

DATA: Outubro / 2023

DESENHO: Vanessa

RESP. PROJETO: _____

RESP. EXECUÇÃO: _____

PROPRIETÁRIO: _____

Vanessa Franciosi - Arquiteta e Urbanista - C.A.U. 339354-1