

2 LOCAÇÃO  
ESCALA - 1: 500

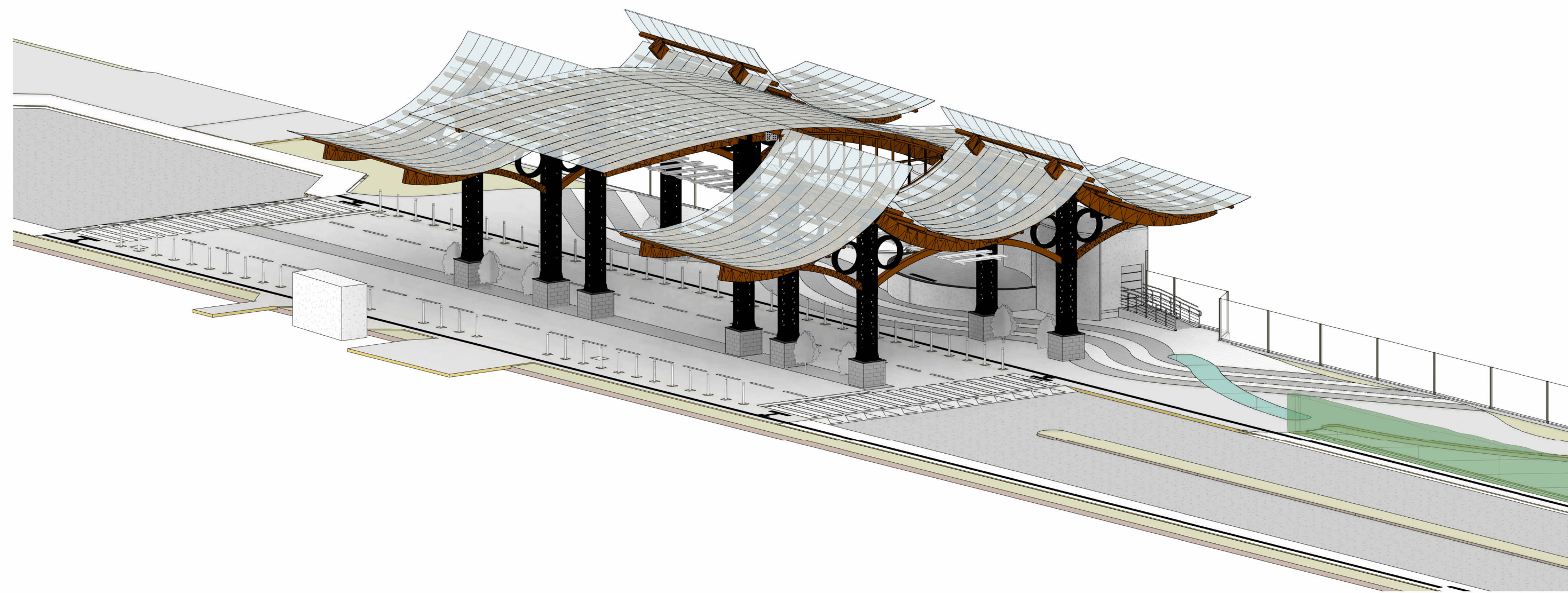

3 PLANTA DE SITUAÇÃO  
ESCALA - 1: 5000



1 3D GERAL

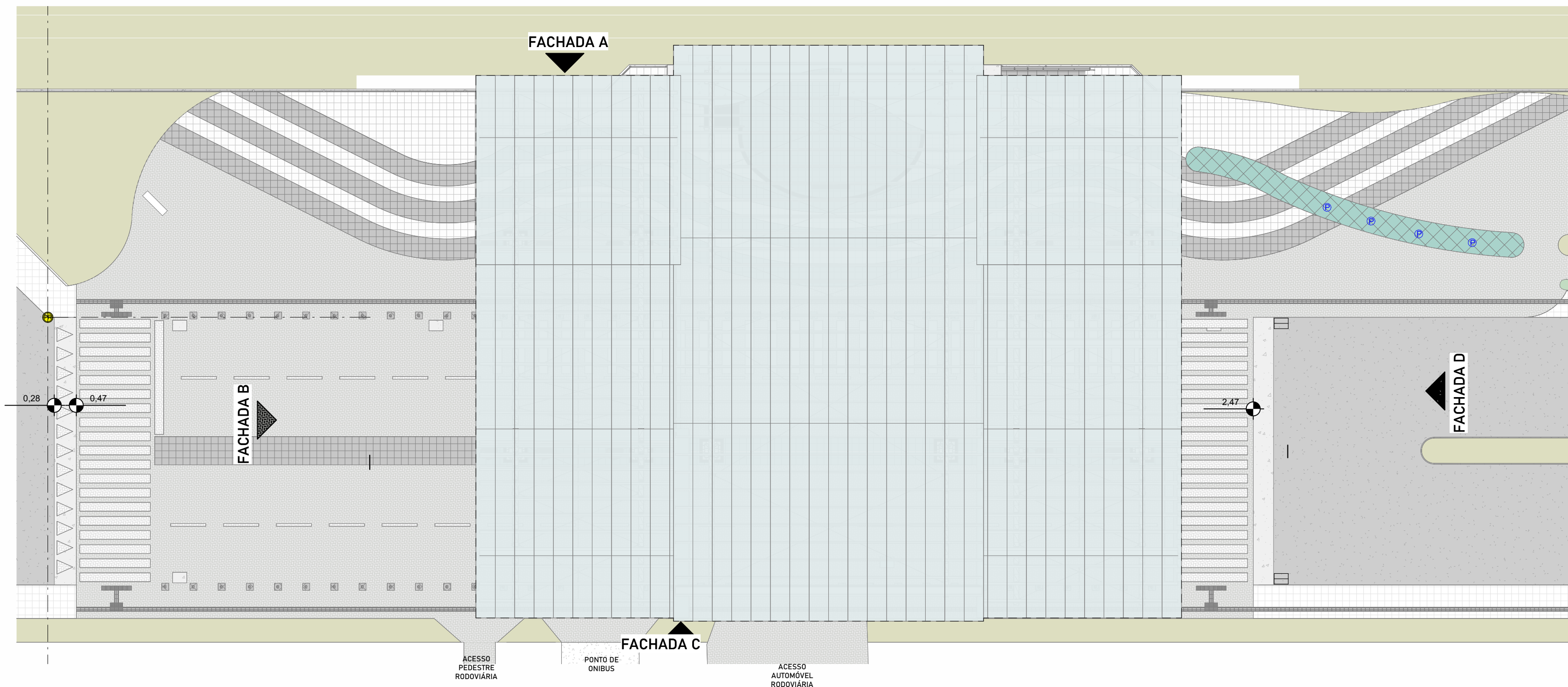

4 COBERTURA  
ESCALA - 1: 200

QUADRO DE REVISÕES			
REVISÃO	DESCRIÇÃO	DATA	DESENHO

  

APROVAÇÕES	PROPRIETÁRIO	RESPONSÁVEL TÉCNICO
	PREFEITURA MUNICIPAL DE PIRATUBA 82.875.481/0001-58	EMERSON FERRARI CREA/SC 145014-3
	EQUIPE TÉCNICA DA EMPRESA	
	EMESON FERRARI Engenheiro Mecânico CREA/SC: 145014-3	MAURICIO CERUTTI Arquiteto e Urbanista CAU: A109041-0
	JAIMÉ F. SCHMIDT COSTA Engenheiro Civil CREA/SC: 031169-5	RENATO BERGAMO Engenheiro Eletricista CREA/SC: 068830-4
PROPRIETÁRIO	PREFEITURA MUNICIPAL DE PIRATUBA	
EDIFICAÇÃO	RUA COBERTA DE PIRATUBA	
ENDEREÇO	Avenida Dezoito de Fevereiro, Centro, Piratuba - SC.	
PROJETO	ARQUITETÔNICO	DATA
CONTEÚDO	LOCAÇÃO / 3D / SITUAÇÃO	01/05

FERRARI ENGENHARIA | CREA nº 145014-3 | CNPJ 35.949.131/0001-02  
 Rua Getúlio Vargas, 234 - SALA 01 - Centro - Concórdia | Fone: (47) 99997-2641 | e-mail: projetos@engenhariaferrari.com.br

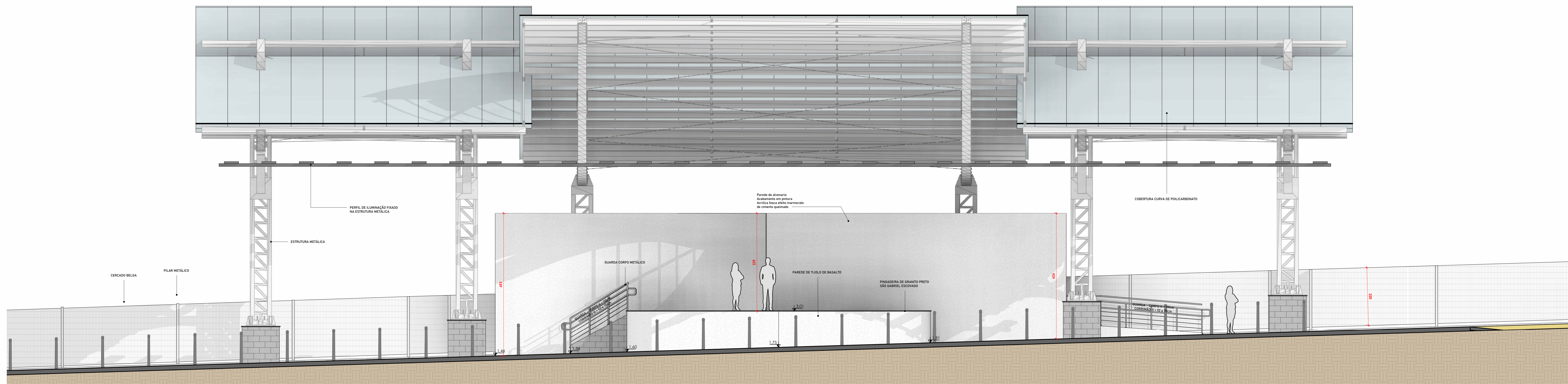

3 CORTE AA  
ESCALA - 1:50

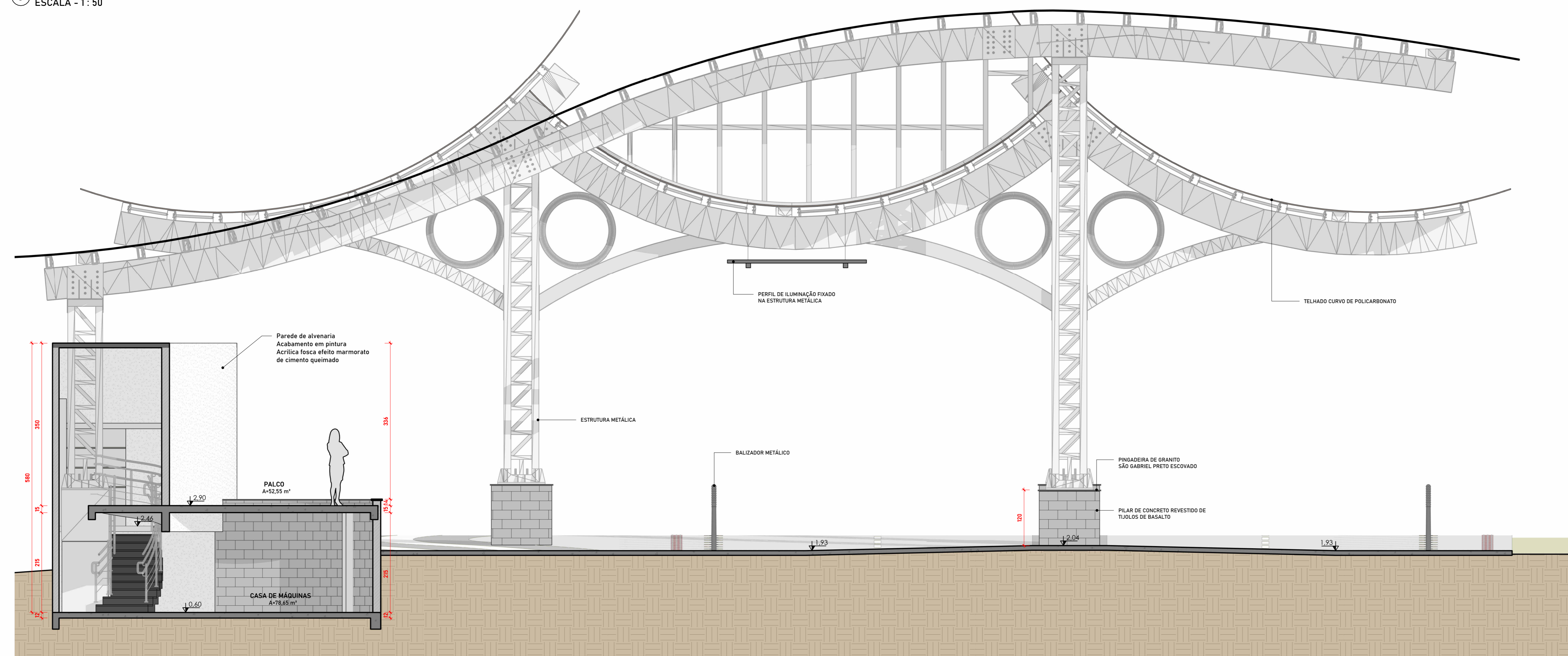

2 CORTE BB  
ESCALA - 1:50

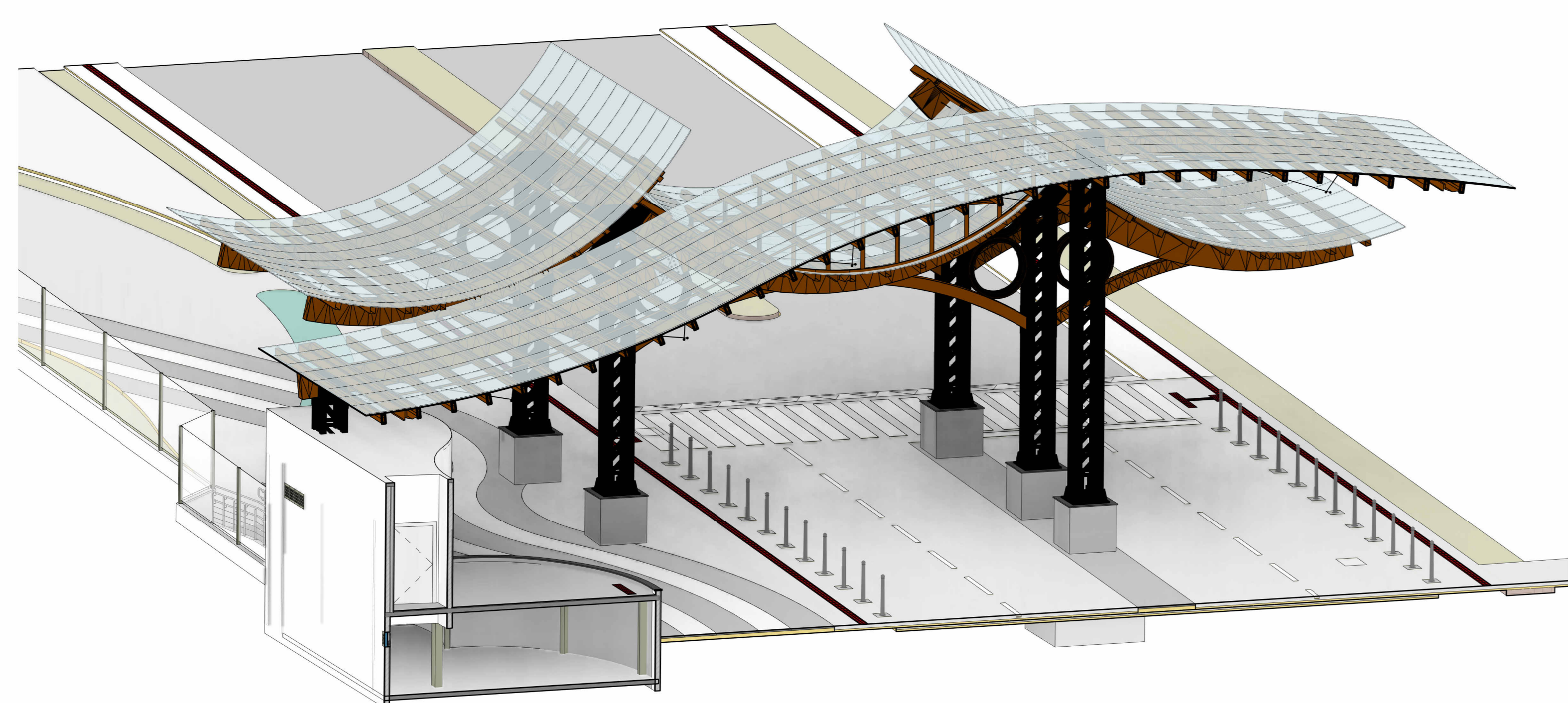

1 3D PALCO  
ESCALA -

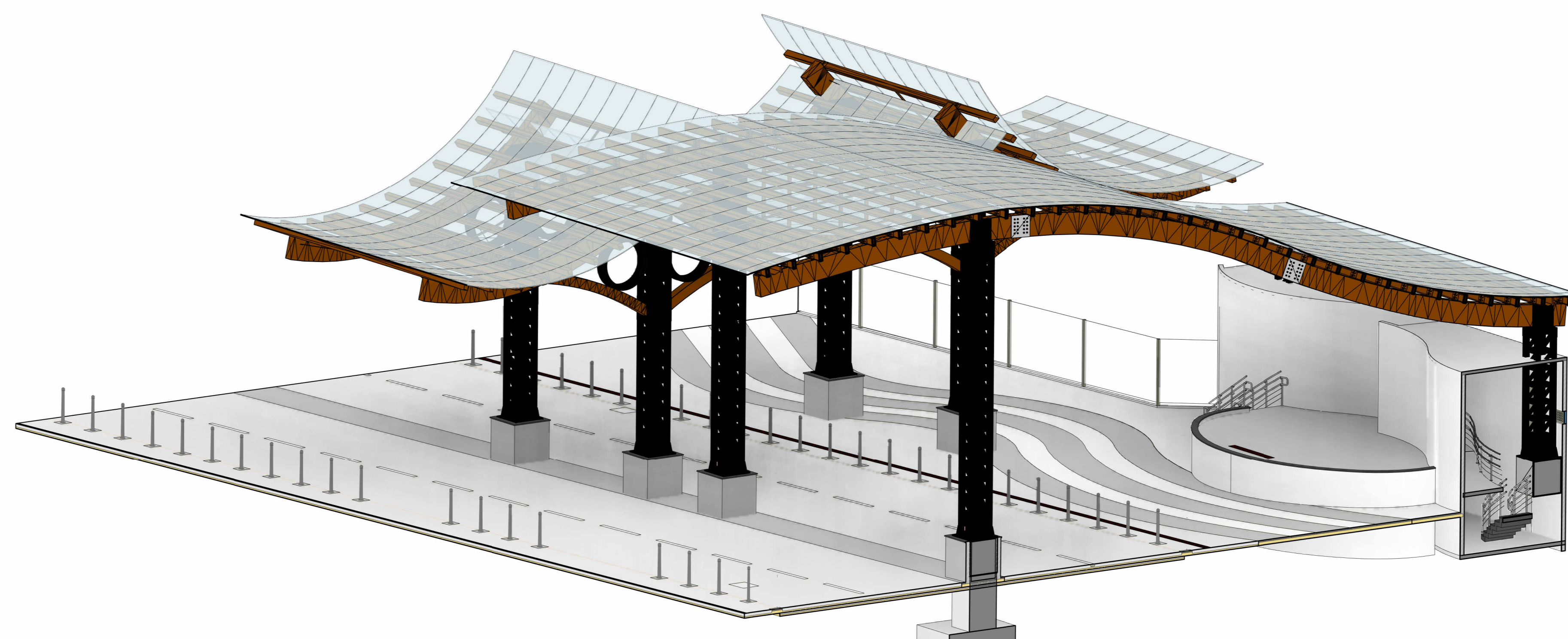

5 3D PALCO Copiar 1  
ESCALA -

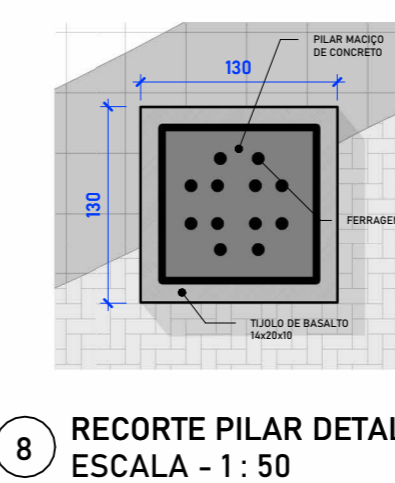

8 RECORTE PILAR DETALHE  
ESCALA - 1:50

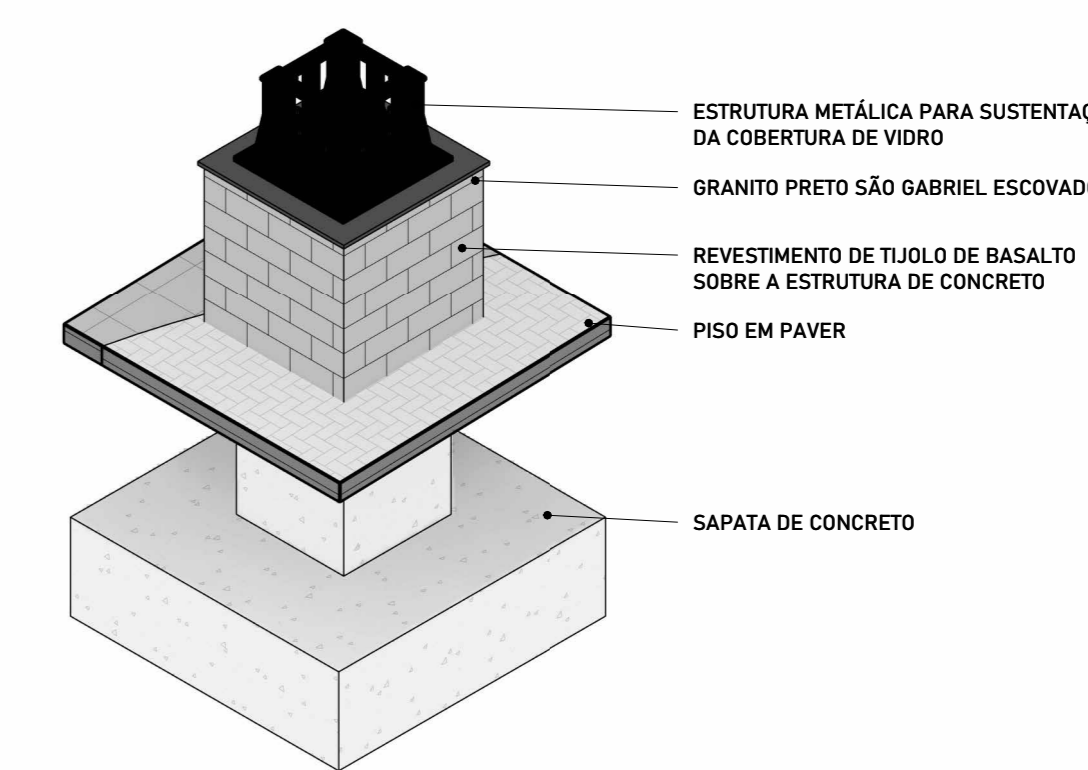

6 3D PILAR  
ESCALA -

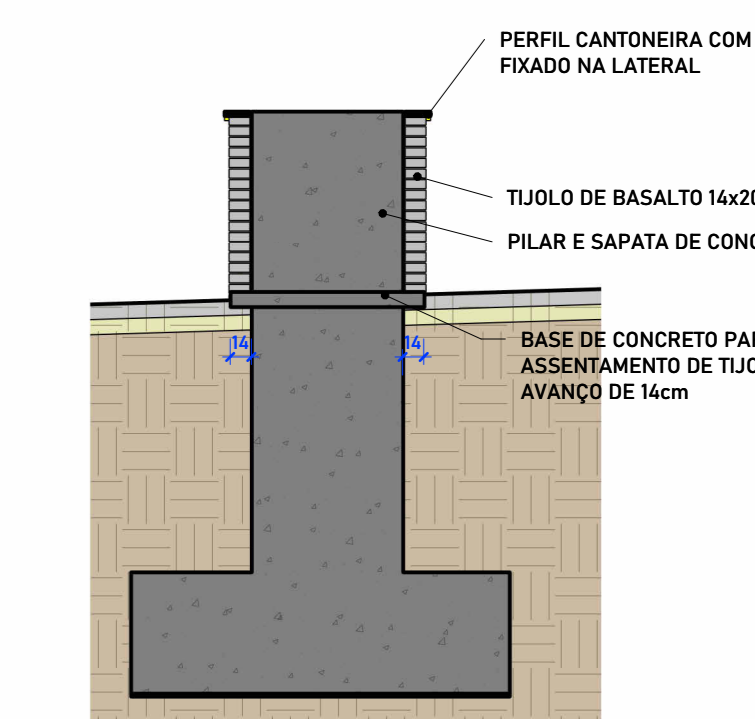

7 DET PILAR  
ESCALA - 1:50

REVISÃO	DESCRIÇÃO	DATA	DESENHO

<b>APROVAÇÕES</b>	
PROPRIETÁRIO PREFEITURA MUNICIPAL DE PIRATUBA RUA COBERTA DE PIRATUBA	RESPONSÁVEL TÉCNICO EMERSON FERRARI CREA/SC: 16891-3
EMERSON FERRARI Engenheiro Mecânico CREA/SC: 16891-3	EQUIPE TÉCNICA DA EMPRESA MAURICIO CERUTTI Arquiteta e Urbanista CAU: A109841-0
JAIME F. SCHMIDT COSTA Engenheiro Civil CREA/SC: 83169-9	RENATO BERGAMO Engenheiro Eletricista CREA/SC: 048830-4
PROPRIETÁRIO PREFEITURA MUNICIPAL DE PIRATUBA RUA COBERTA DE PIRATUBA Avenida Dezoito de Fevereiro, Centro, Piratuba - SC.	
PROJETO ARQUITETÔNICO CORTE BA, BB	DATA 03/05

FERRARI ENGENHARIA | CREA Nº 16891-3 | CNPJ: 20.141.030/00-01  
 Rua Brade Vargas, 224 - Sala 01 - Centro - Cascavel | Fone: (51) 3399-3603 | E-mail: projeto@engenhariarferrari.com.br

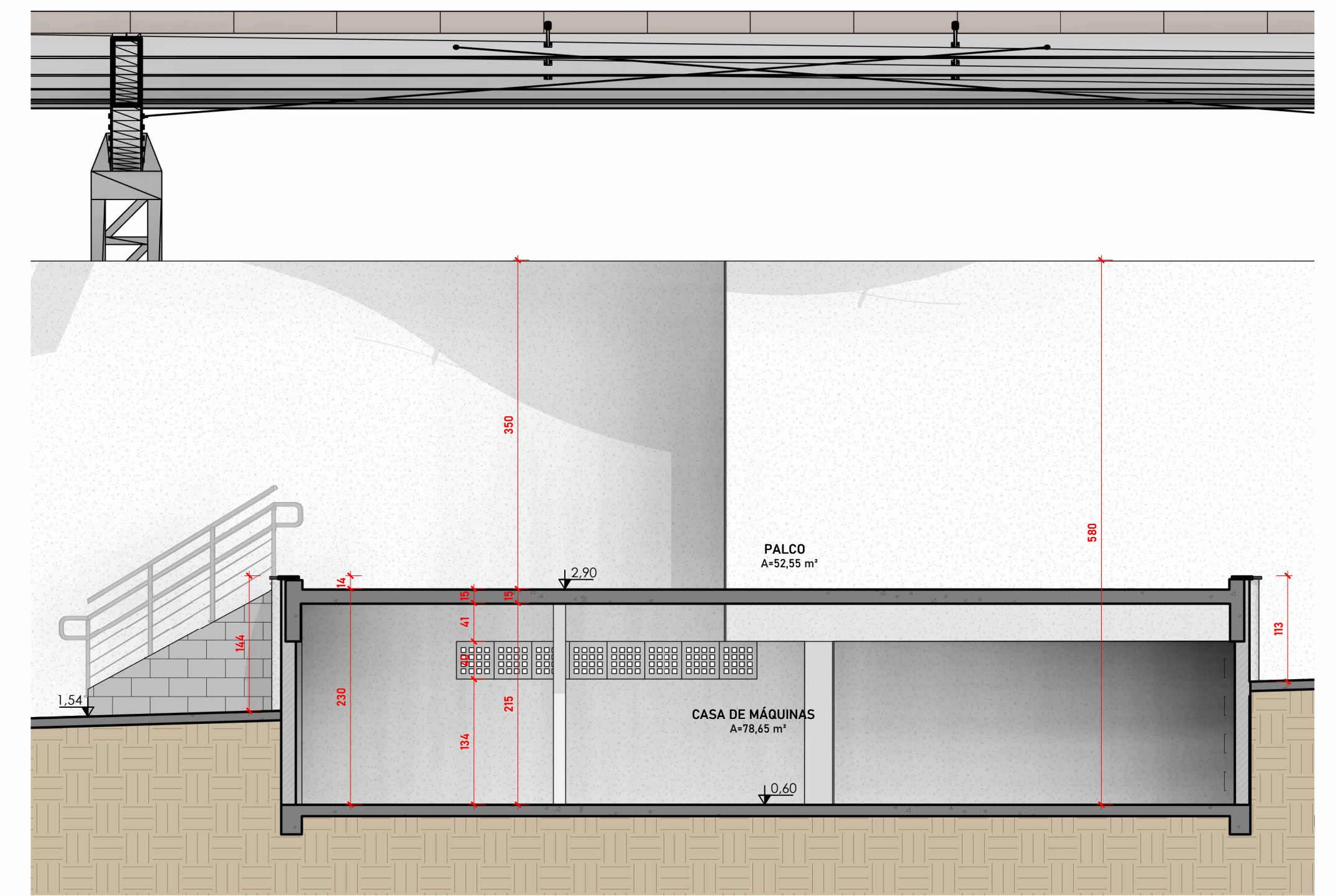
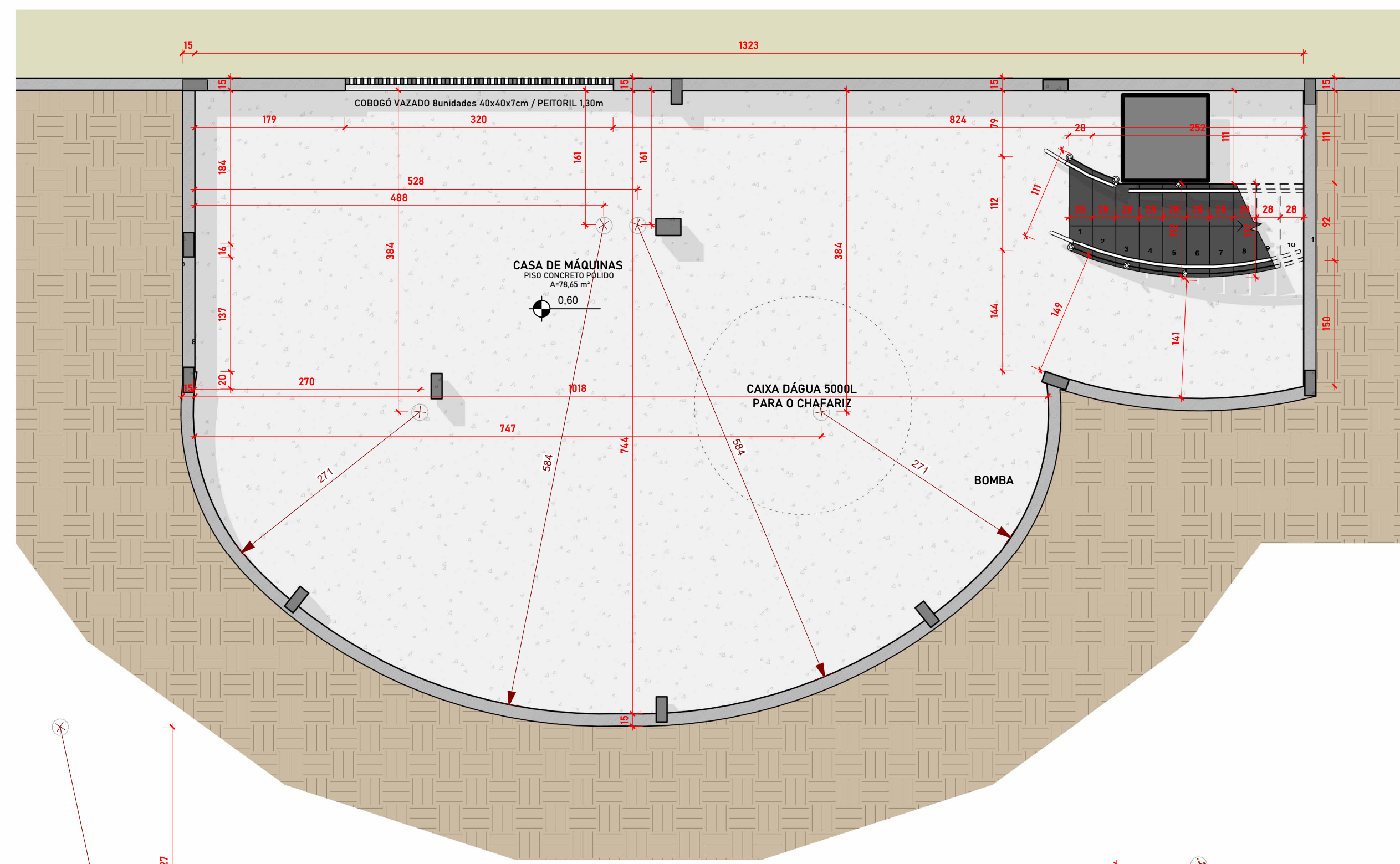

2 PALCO CASA DE MÁQUINAS NÍVEL 0,60  
ESCALA - 1 : 50

4 DET PALCO  
ESCALA - 1 : 50

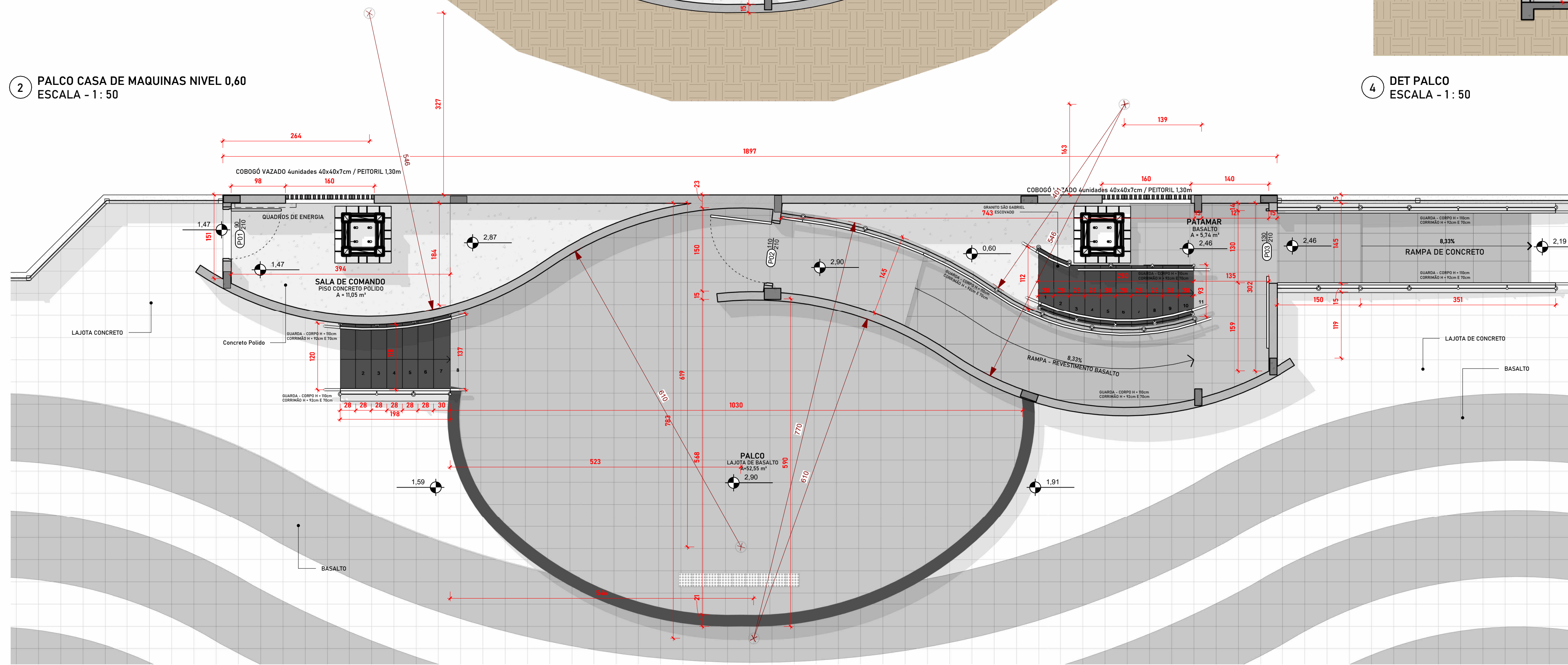

1 PALCO NÍVEL 2,90  
ESCALA - 1 : 50

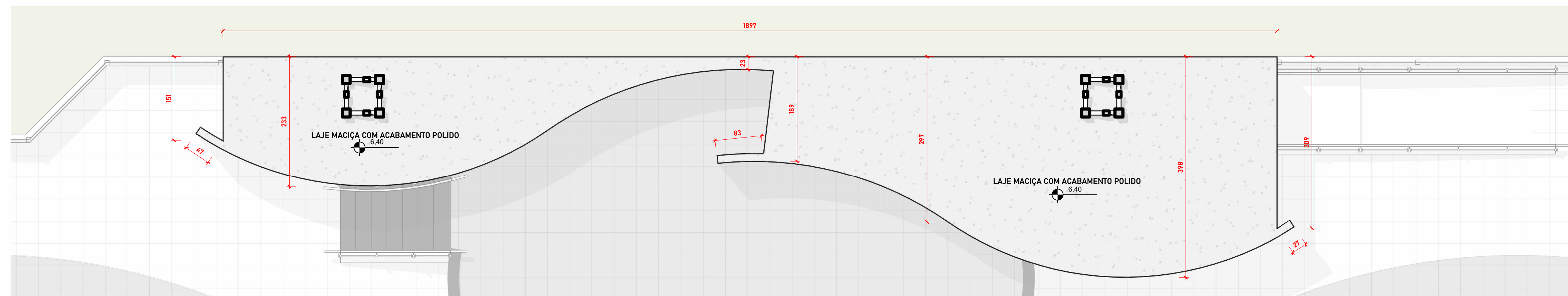

3 PALCO NÍVEL 6,40  
ESCALA - 1 : 50

QUADRO DE REVISÕES		DATA	DESENHO
REVISÃO	DESCRIÇÃO		

<b>APROVAÇÕES</b>	PROPRIETÁRIO	RESPONSÁVEL TÉCNICO
	PREFEITURA MUNICIPAL DE PIRATUBA 82.875.481/0001-58	EMERSON FERRARI CREA/SC 145014-3
	 <b>FERRARI</b> ENGENHARIA	
EQUIPE TÉCNICA DA EMPRESA		
EMESON FERRARI Engenheiro Mecânico CREA/SC: 145014-3		MAURICIO CERUTTI Arquiteto e Urbanista CAU: A109041-0
JAIME F. SCHMIDT COSTA Engenheiro Civil CREA/SC: 031169-5		RENATO BERGAMO Engenheiro Eletricista CREA/SC: 068830-4
PROPRIETÁRIO: PREFEITURA MUNICIPAL DE PIRATUBA		
EDIFICAÇÃO: RUA COBERTA DE PIRATUBA		
ENDEREÇO: Avenida Dezoito de Fevereiro, Centro, Piratuba - SC.		
PROJETO: ARQUITETÔNICO	ARQUIVO	DATA
CONTEÚDO: PALCO DETALHAMENTOS	ETAPA: Projeto Arquitetônico	ESCALA: 1:50
		<b>04/05</b>

FERRARI ENGENHARIA | CREA nº 145014-3 | CNPJ 35.949.331/0001-02  
Rua Getúlio Vargas, 234 - SALA 01 - Centro - Concórdia | Fone: (47) 99997-3641 | e-mail: projetos@engenhariaferrari.com.br

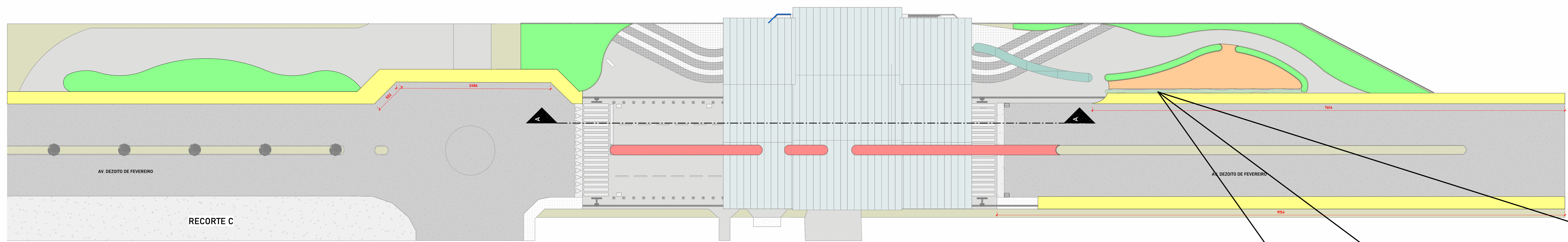

2 DEMOLIÇÃO - CERCAMENTO - REFORMA DE CALÇADAS  
ESCALA -1: 250

■ PISO EMBORRACHADO ■ CANTEIRO MANEIR ■ CANTEIRO GENLIL ■ CALÇADA TRILHA DE REVESTIMENTO

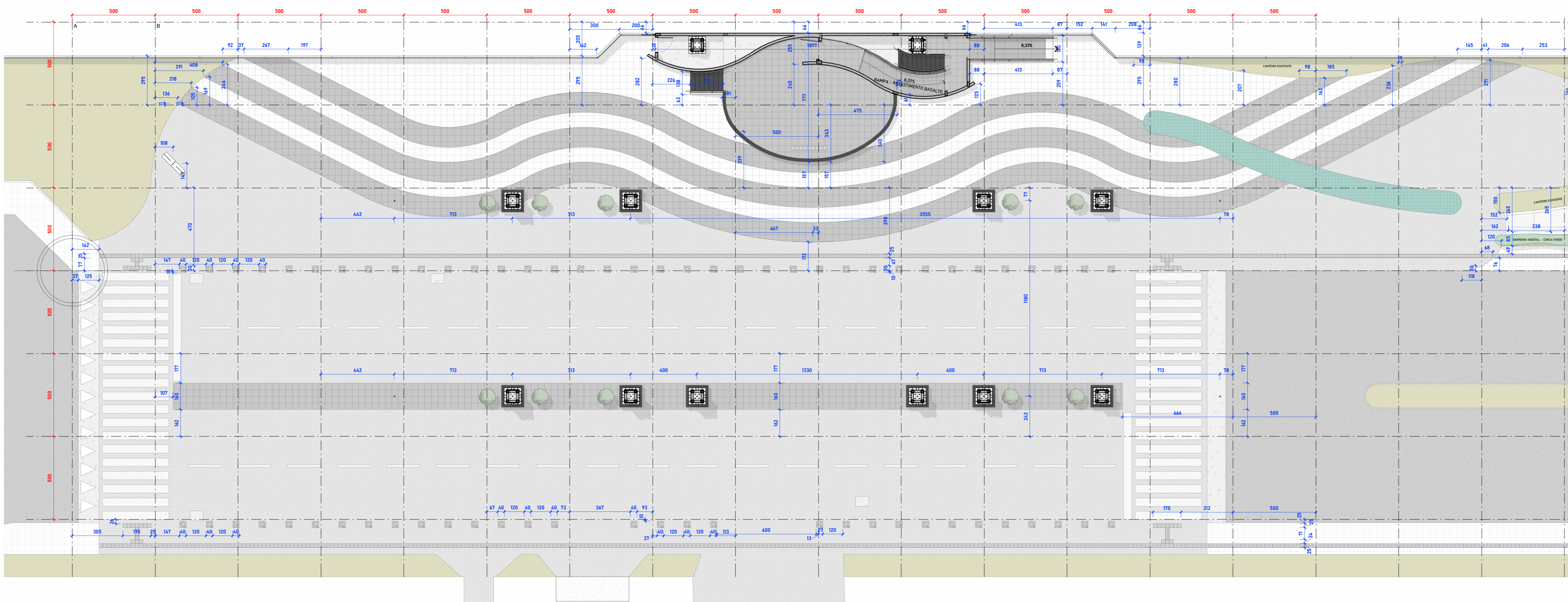

4 PLANTA DE LOCAÇÃO PAGINAÇÃO  
ESCALA -1: 125

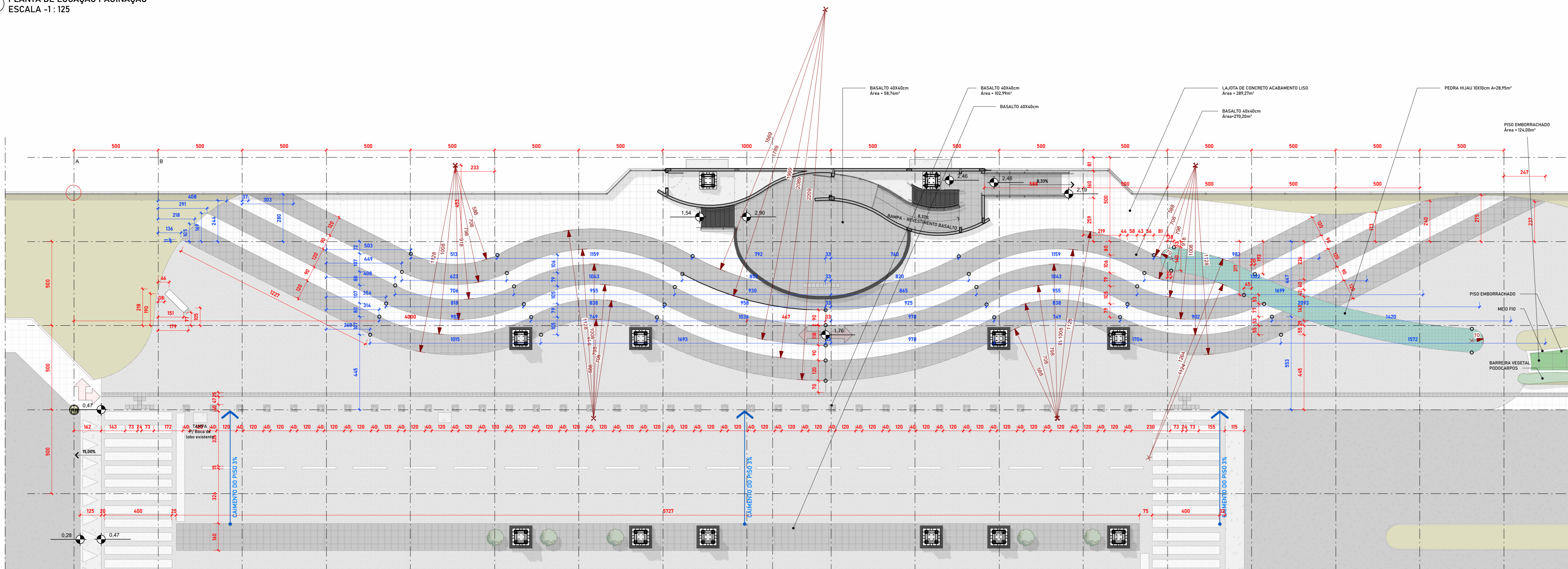

1 PAGINAÇÃO  
ESCALA -1: 125

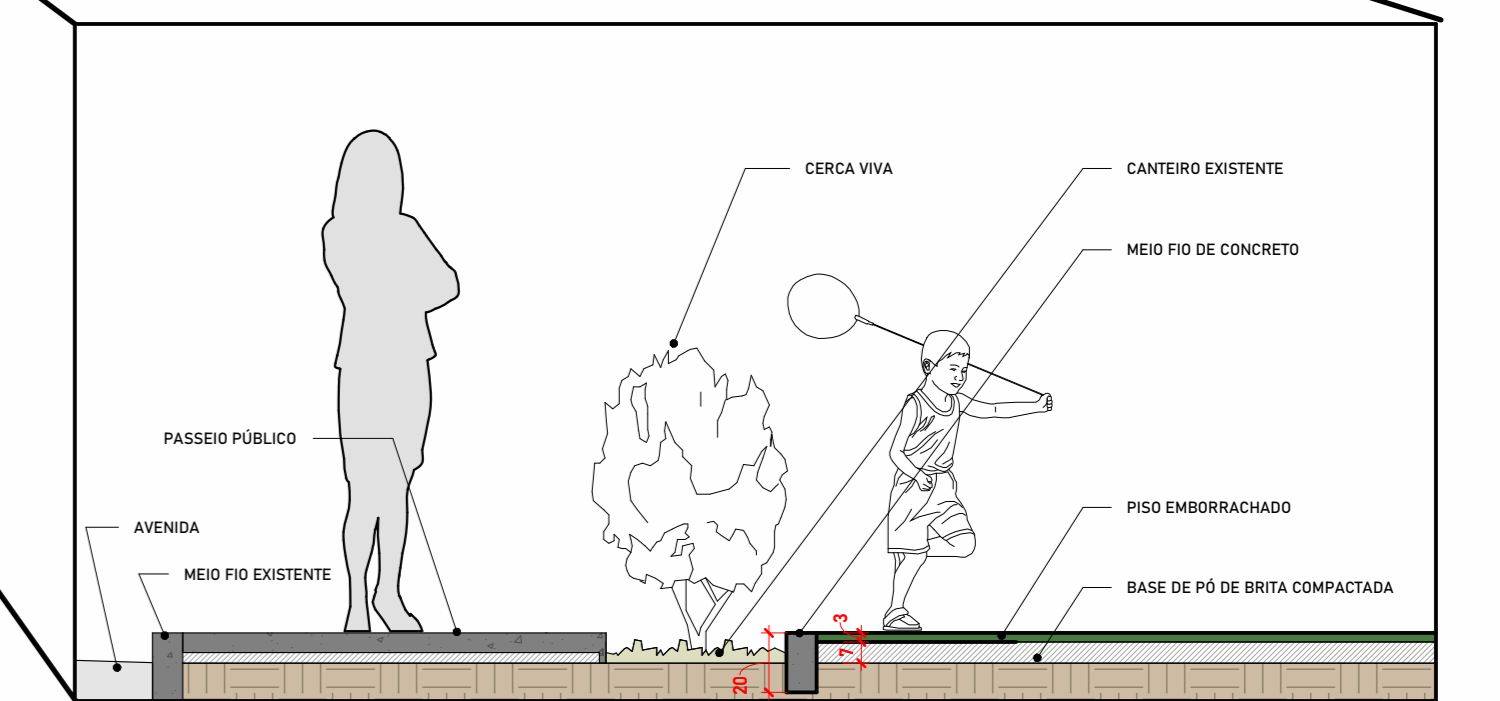

3 DET BARRERA VEGETAL  
ESCALA - 1: 25

REVESTIMENTO	FORMATO	AMBIENTE / APLICAÇÃO	m²
Basalto	40x40x3cm	Palco, Rampas, detalhe no piso central, detalha arredondado	475,22
Paver H=10cm	10x20x10cm	Rua e Calçada	1702,70
Pedra Híjau 10x10cm	10x10x1,5cm	Espelho água	28,95
Lajota de concreto sem detalhe	40x40x3cm	Calçada	289,27
Granito São Gabriel escovado	Varx2,5cm	Topos de pilar, Pingadeiras e Escadas	29,73
Piso emborrachado	50x50x3cm	Playground	124,00
Lajota de concreto padrão municipal	45x45x2,5cm	Calçadas	513,18

QUADRO DE REVISÕES		DATA	DESENHO
REVISÃO	DESCRIÇÃO		

  

<b>APROVAÇÕES</b>	
PROPRIETÁRIO PREFEITURA MUNICIPAL DE PIRATUBA RUA COBERTA DE PIRATUBA	RESPONSÁVEL TÉCNICO EMERSON FERRARI CREA/SC: 16309-3
PROPRIETÁRIO PREFEITURA MUNICIPAL DE PIRATUBA RUA COBERTA DE PIRATUBA Avenida Dezoito de Fevereiro, Centro, Piratuba - SC.	EQUIPE TÉCNICA DA EMPRESA EMERSON FERRARI Engenheiro Mecânico CREA/SC: 16309-3 JAIME F. SCHMIDT COSTA Engenheiro Civil CREA/SC: 03119-9 MAURICIO CERUTTI Arquiteta e Urbanista CAU: A109941-0 RENATO BERGAMO Engenheiro Eletricista CREA/SC: 048830-4
PROJETO ARQUITETÔNICO LOCAÇÃO PAGINAÇÃO	DATA 05/05

FERRARI ENGENHARIA | CREA Nº 16309-3 | CNPJ: 04.541.05/0001-02  
 Rua Grande Vargem, 224 - Sala 01 - Centro - Cascadella | Fone: (51) 3399-3642 | e-mail: projetos@engenhariarferrari.com.br

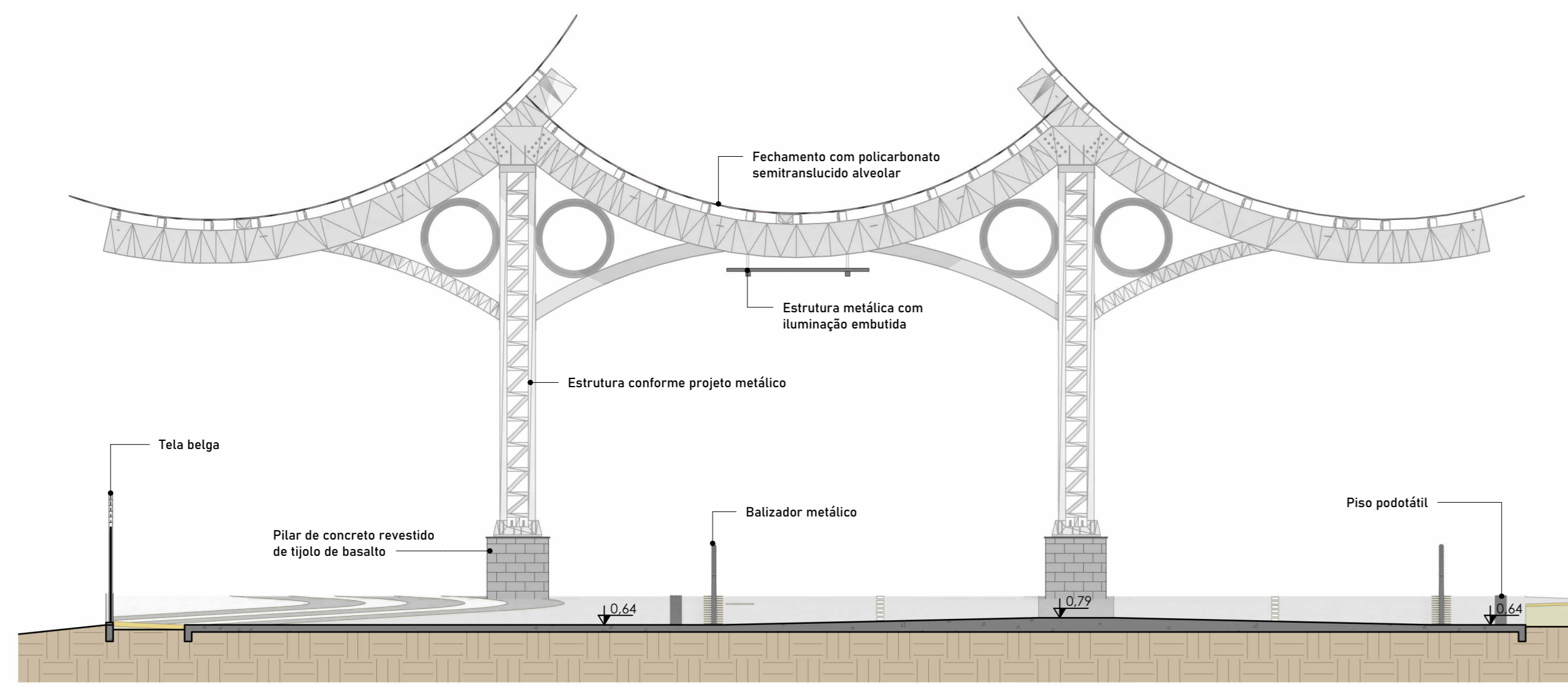

2 FACHADA B  
ESCALA - 1:100

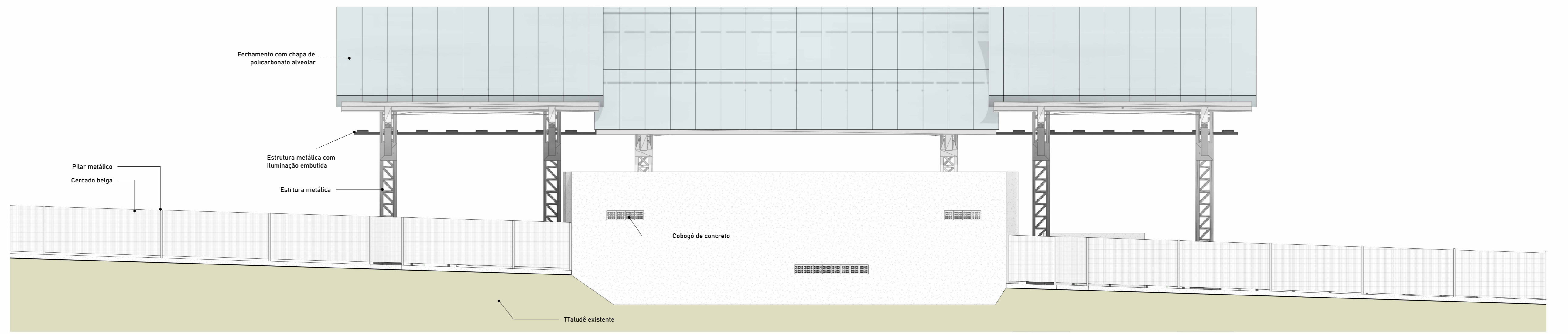

1 FACHADA A  
ESCALA - 1:100

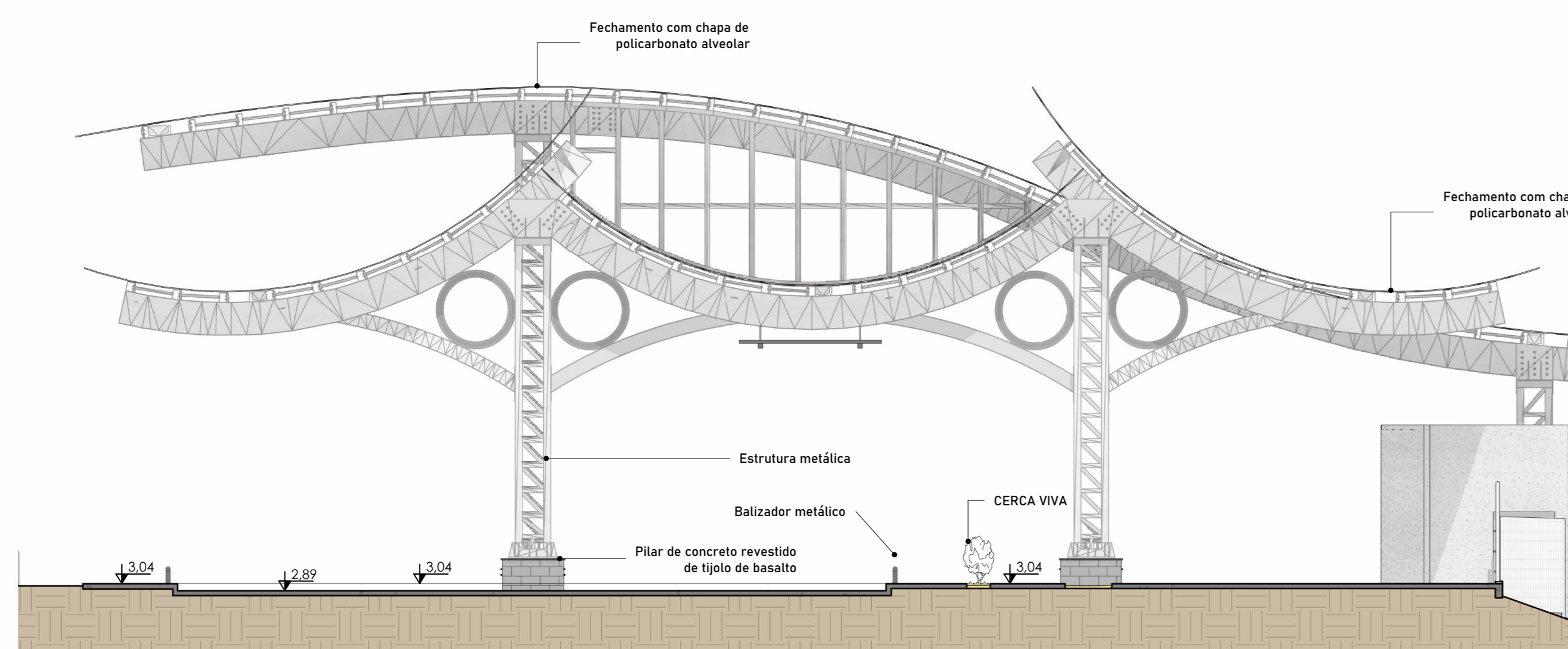

4 FACHADA D  
ESCALA - 1:100

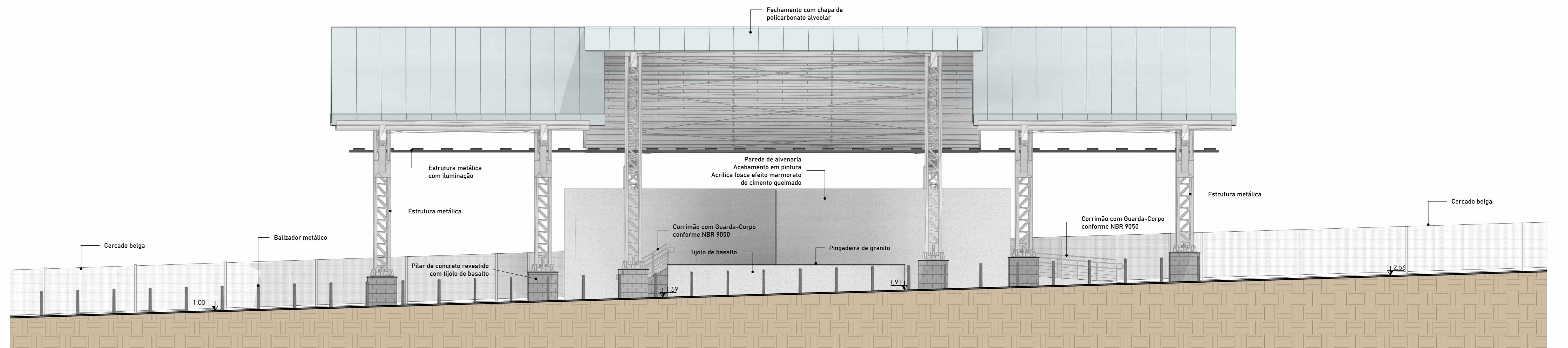

3 FACHADA C  
ESCALA - 1:100

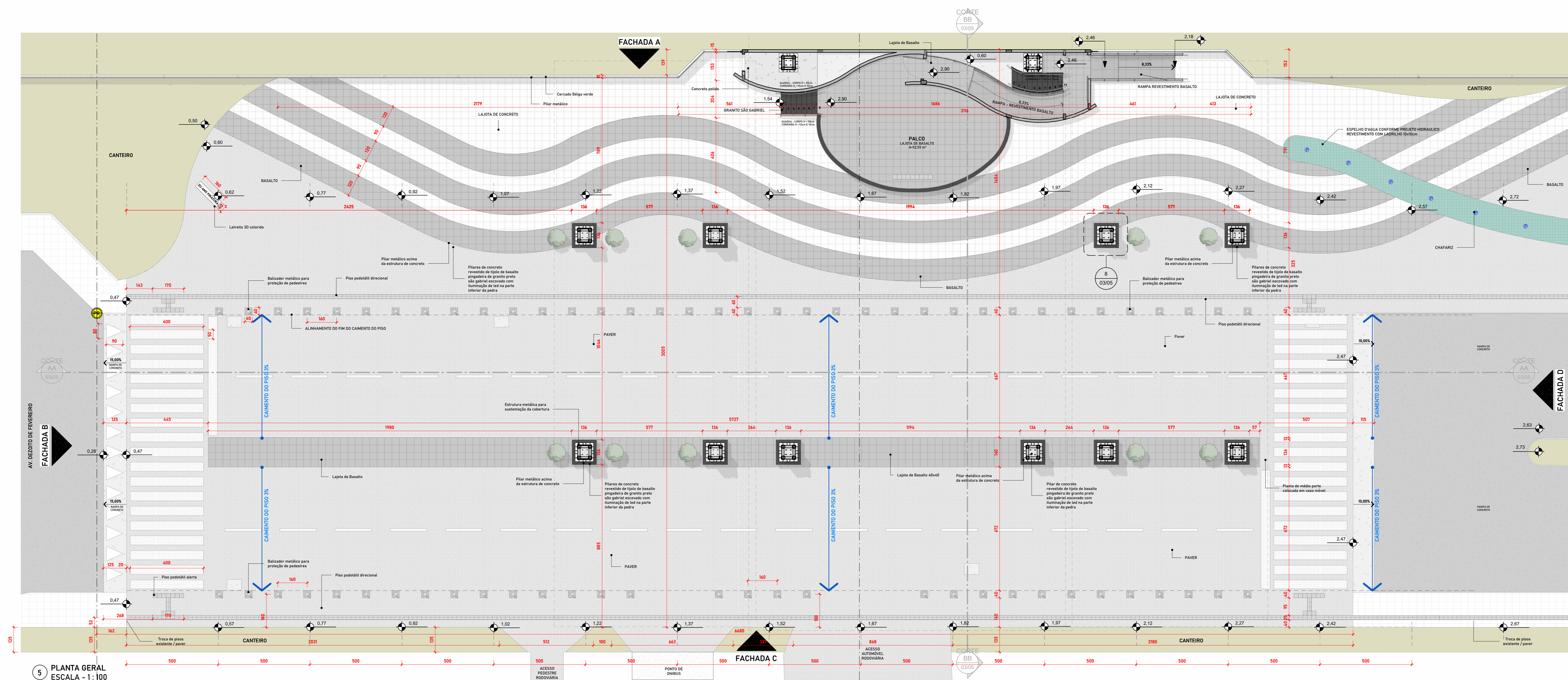

5 PLANTA GERAL  
ESCALA - 1:100

QUADRO DE REVISÕES		DATA	DESENHO
REVISÃO	DISCREÇÃO		

APROVAÇÕES			
PROPRIETÁRIO	RESPONSÁVEL TÉCNICO		
PREFEITURA MUNICIPAL DE PIRATUBA R. 28 de Abril, 158	EMERSON FERRARI CREA/SC: 16899-3		
EQUIPE TÉCNICA DA EMPRESA			
EMERSON FERRARI Engenheiro Mecânico CREA/SC: 165074-3	MAURICIO CERUTTI Arquiteto e Urbanista CAU: A109941-0		
JAIQUE SCHMIDT COSTA Engenheiro Civil CREA/SC: 93199-3	RENATO BERGAMO Engenheiro Eletricista CREA/SC: 048830-4		
PROPRIETÁRIO			
PREFEITURA MUNICIPAL DE PIRATUBA RUA COBERTA DE PIRATUBA Avenida Dezoito de Fevereiro, Centro, Piratuba - SC.			
PROJETO	ARQUITETÔNICO	ARQUIVO	DATA
CONTEÚDO	FACHADAS / PLANTA BAIXA	ESCALA	1:100
FERRARI ENGENHARIA   CREA Nº 16899-3   CNPJ: 20.541.030/00-02 Rua Grande Varga, 224 - Sala 01 - Centro - Criciúma   Fone: (47) 3399-3442   E-mail: projeto@engenhariarferrari.com.br		02/05	