

Planta de Situação
Esc: 1/1000

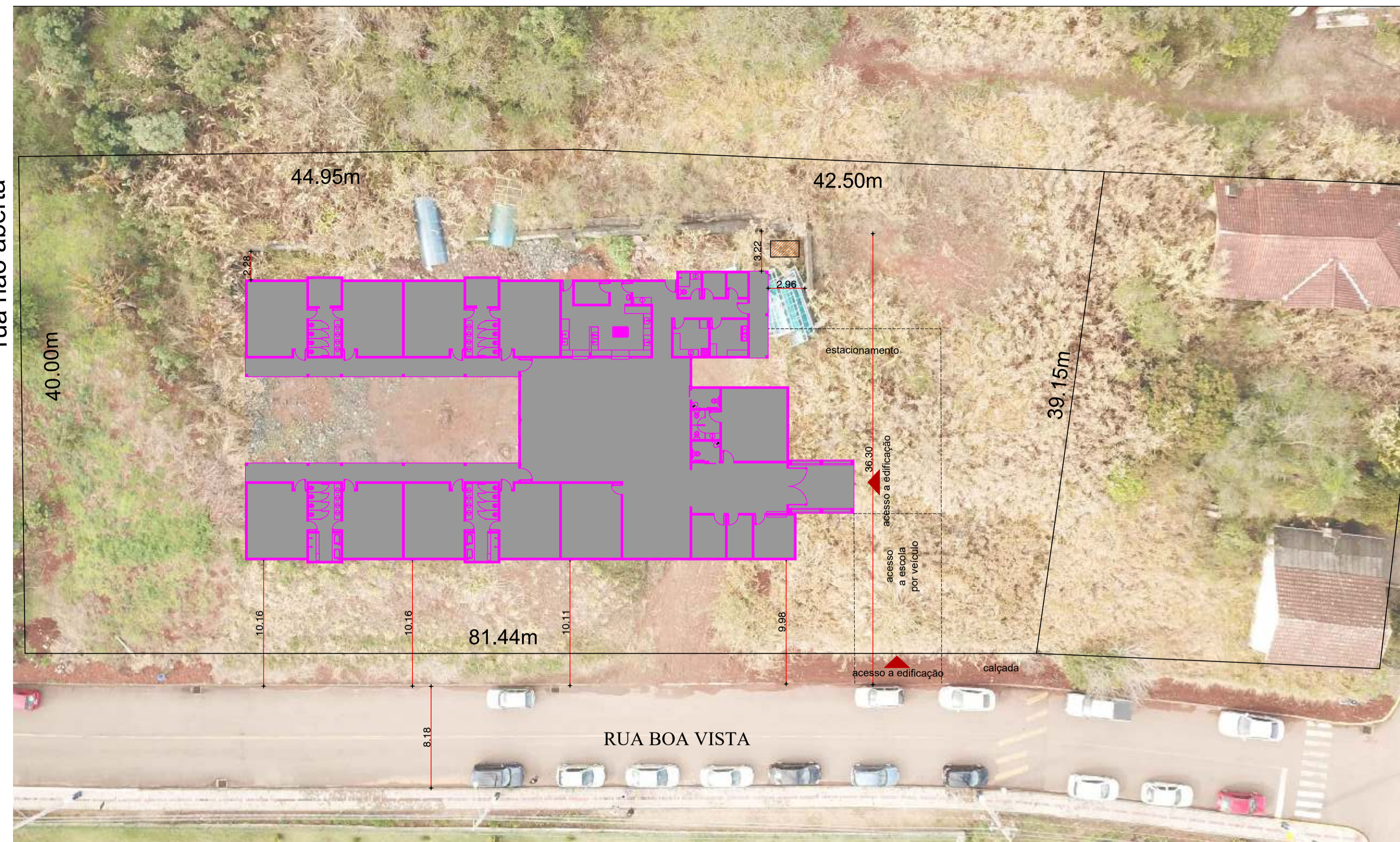

Implantação
Esc: S/E

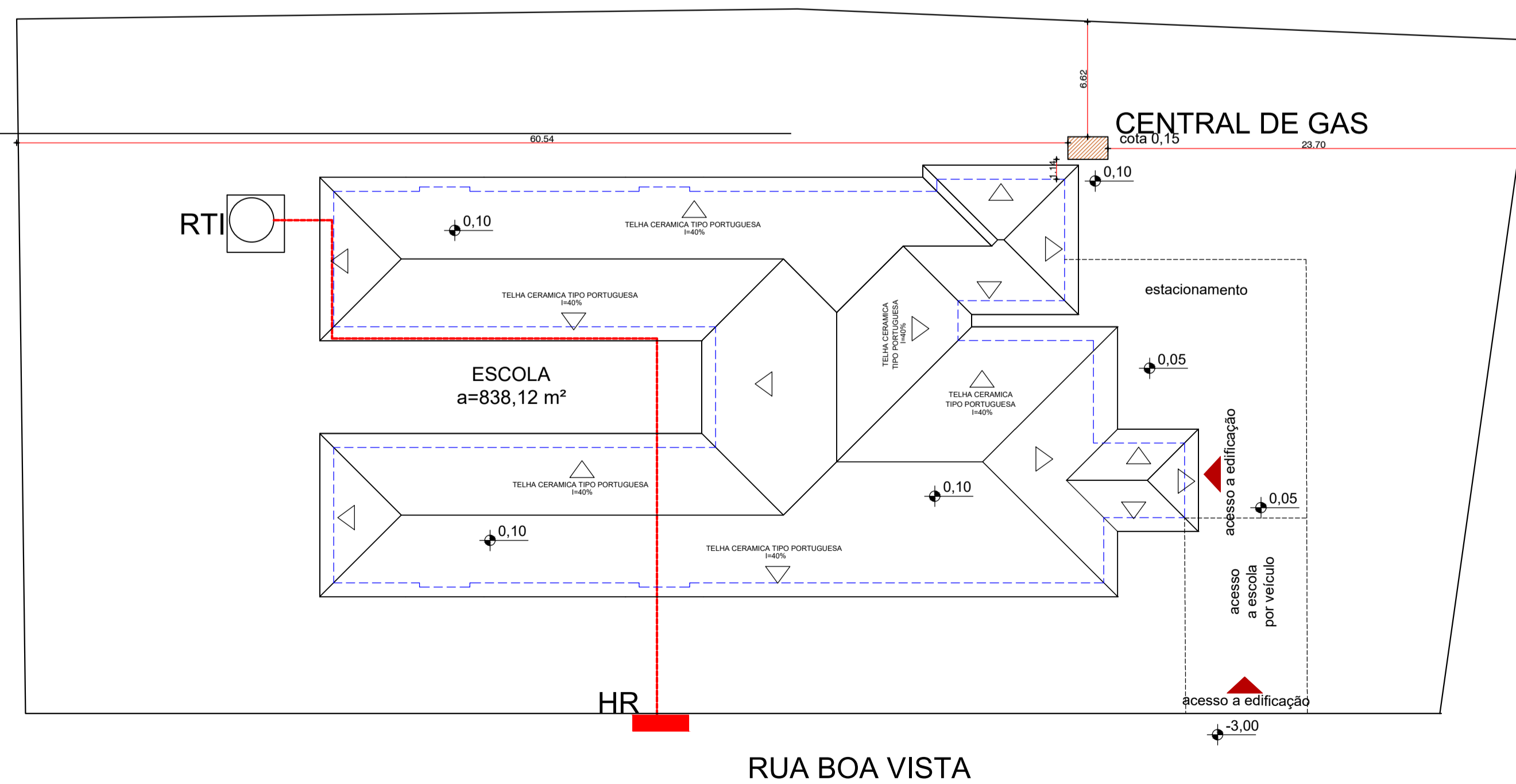

*A central de gás estará afastada no mínimo:
 -1,50m de fossos, caixas ou ralos de escoamento de água, gordura, ventilação ou esgoto, caixas de rede de luz e telefone, fossa e sumidouro;
 -6,00m de Produtos tóxicos, perigosos, inflamáveis ou chama aberta;
 -3,00m de Materiais combustíveis;
 -1,50m de Locais que possibilitem acumulo de GLP;

Planta de Locação
Esc: 1/250

Carimbos

Assinado digitalmente por JULIANO DE LIMA:07220336993
 Data: 2021.10.13 14:38:50-03'00'

Assinaturas

JULIANO DE LIMA
 Engenheiro Civil - CREA/SC 147.428-0

MUNICÍPIO DE PIRATUBA
 CNPJ:82.815.481/0001-58
 Magrid Auler - Secretária de Educação e Esportes

PREVENTIVO

Proprietário
 MUNICÍPIO DE PIRATUBA - SC

Endereço
 Rua Boa Vista, Lote 01 da Quadra 06, Centro, Piratuba-SC

Descrição
 Escola de Educação Infantil - Creche

Data
 Setembro/2021

Escalas Indicadas

Conteúdo da prancha
 -Detalhes SADI
 -Isométrico SHP
 -Detalhes SHP

Autoria
 TRANS GABRIELLI LTDA
 CNPJ: 04.265.445/0001-54
 CREA/SC 150.789-5
 Responsável: Eng. Juliano de Lima

Número de Pavimentos
 01

Área Total
 838,12m²

Prancha
PPCI03
 de 03