

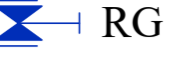

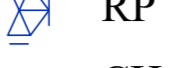

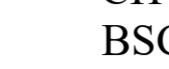



EQUIPAMENTOS

-  RG Registro de gaveta em latão, com acabamento e canopla cromados
-  RP Registro de pressão para chuveiro com acabamento e canopla cromados
-  CH Chuveiro elétrico
-  BSC Bacia Sanitária com caixa acoplada
-  BD Bebedouro
-  LV Lavatório

LEGENDA

-  Ramal de distribuição de água fria, tubulação PVC, diâmetro conforme indicado na planta - pela parede
-  Ramal de distribuição de água fria, tubulação PVC, diâmetro conforme indicado na planta - pelo teto
-  Tubulação PVC para ponto de consumo, diâmetro conforme indicado na planta - pelo teto ou parede
-  Tubulação PVC para ponto de consumo, diâmetro conforme indicado na planta - pelo piso

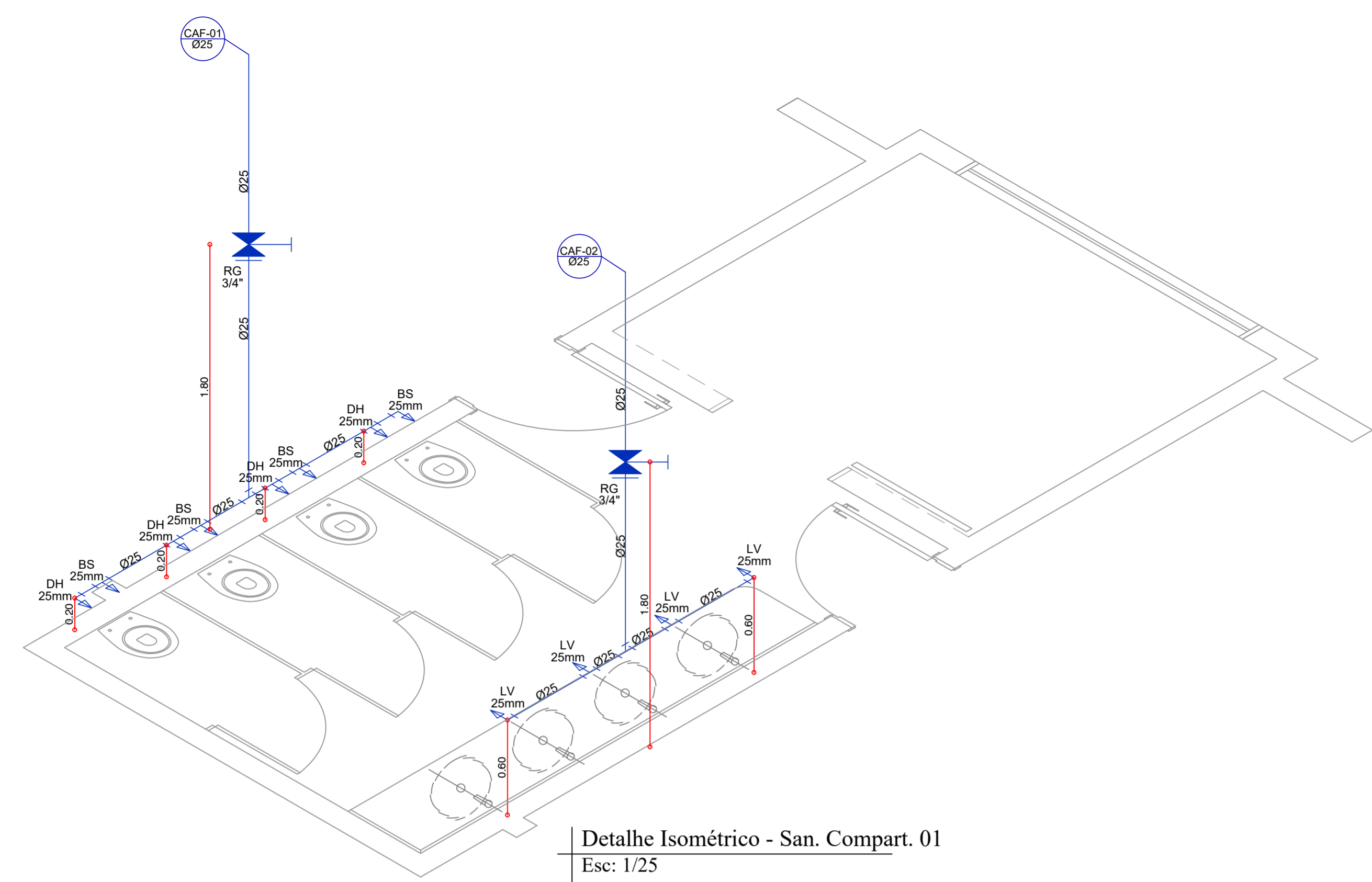

Detalhe Isométrico - San. Compart. 01
Esc: 1/25

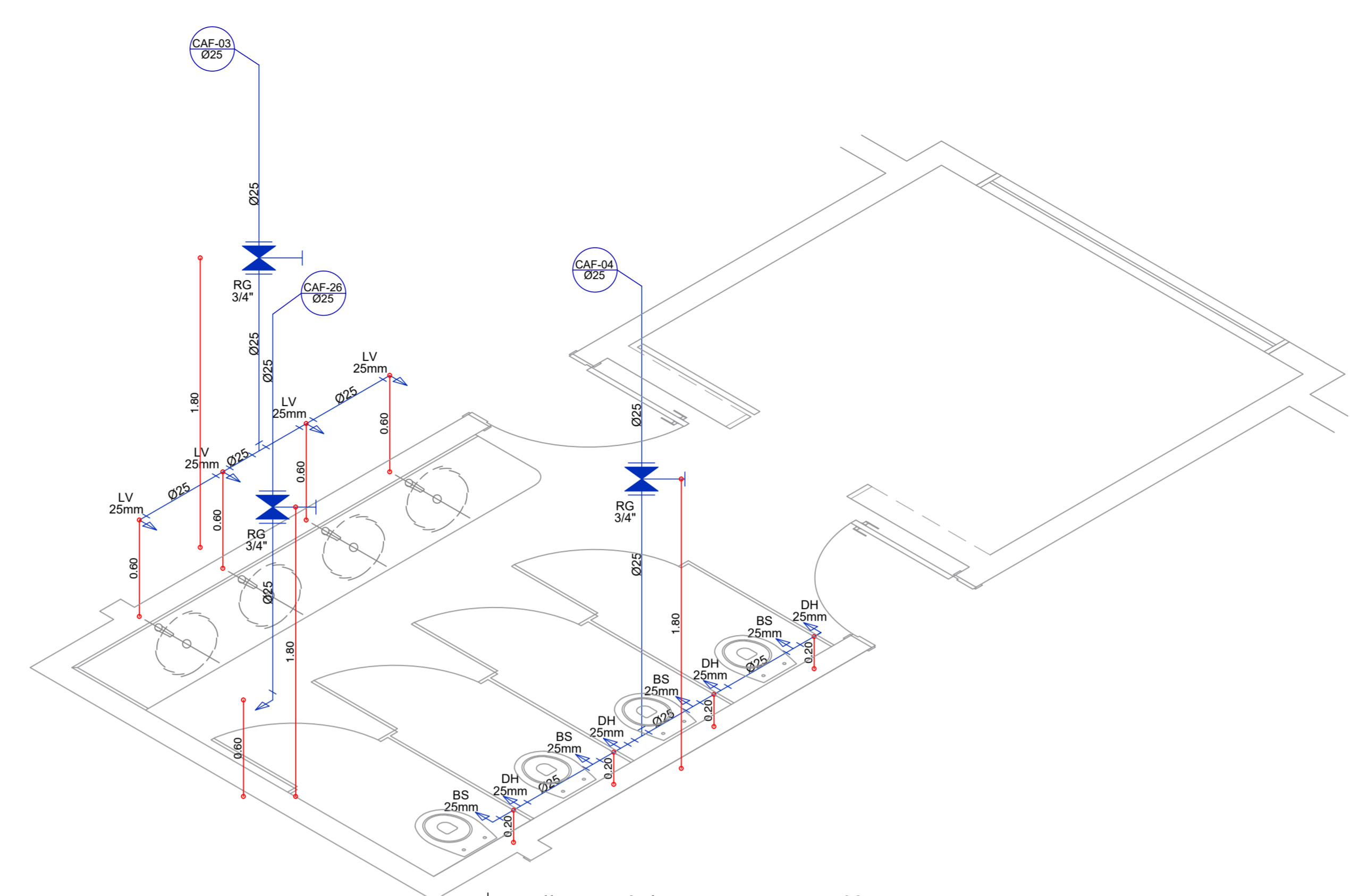

Detalhe Isométrico - San. Compart. 02
Esc: 1/25

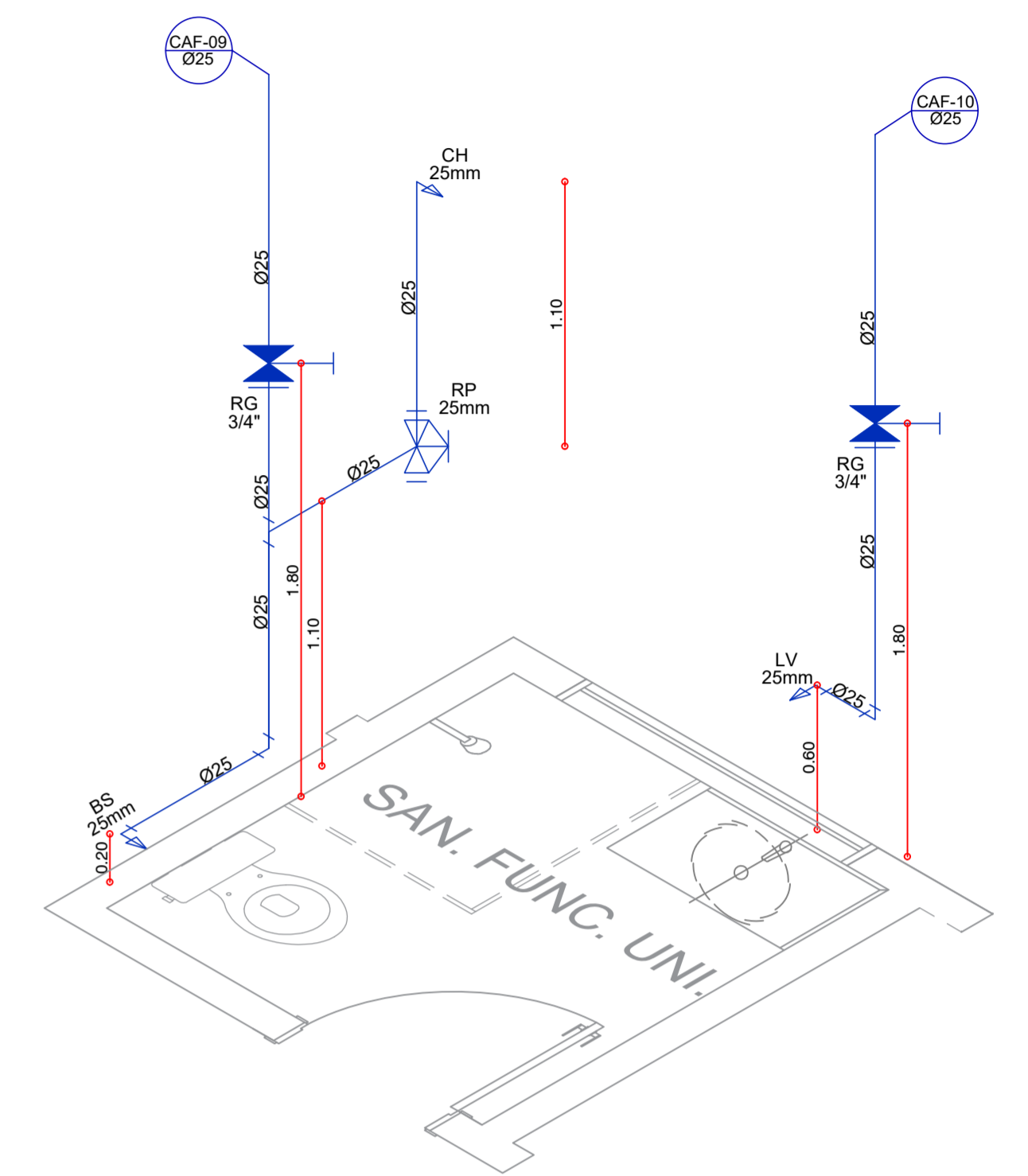

Detalhe Isométrico - San. Func. Uni.
Esc: 1/25

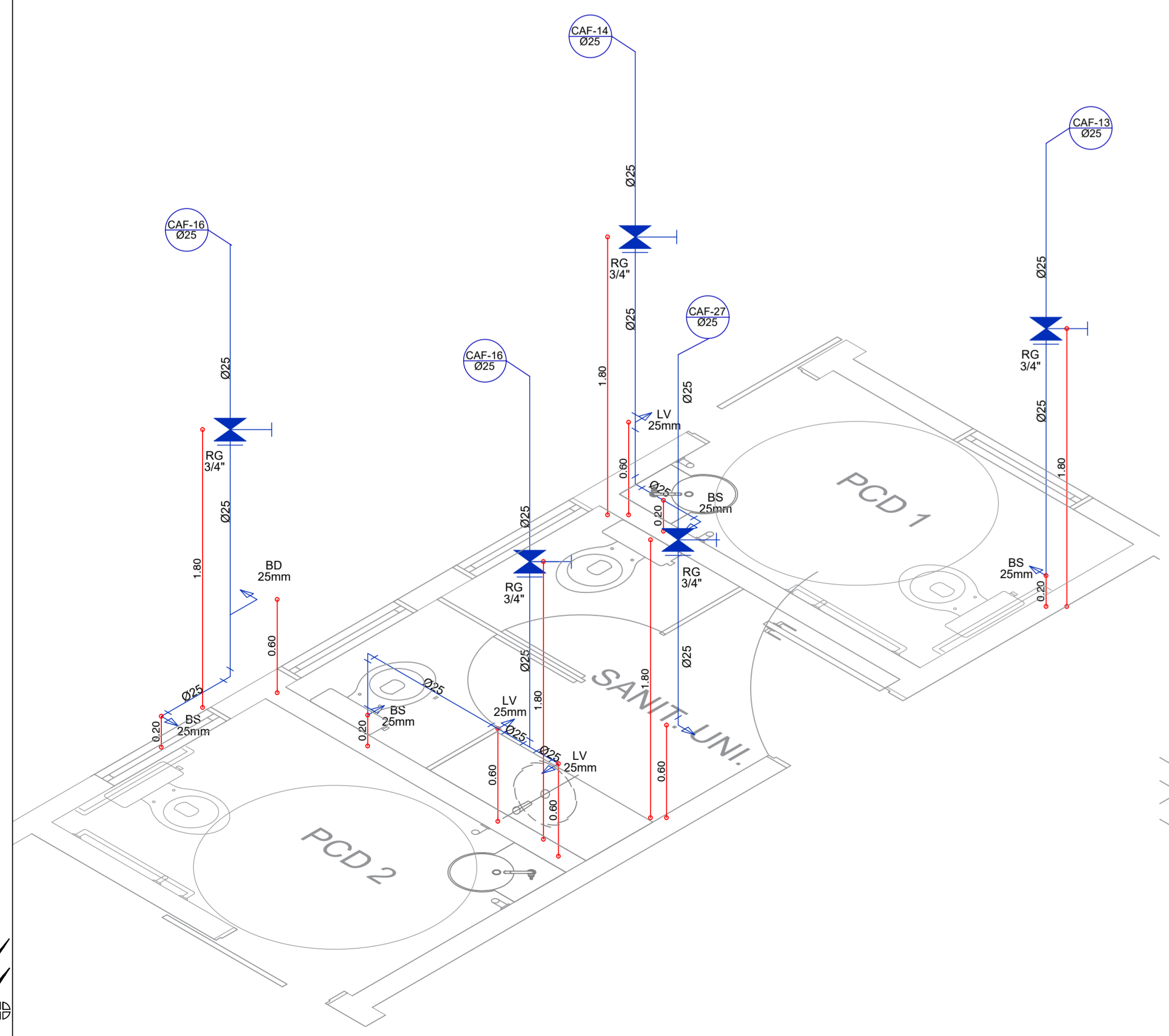

Detalhe Isométrico - Sanitário PCD 1 e 2; Sanit. Uni.
Esc: 1/25

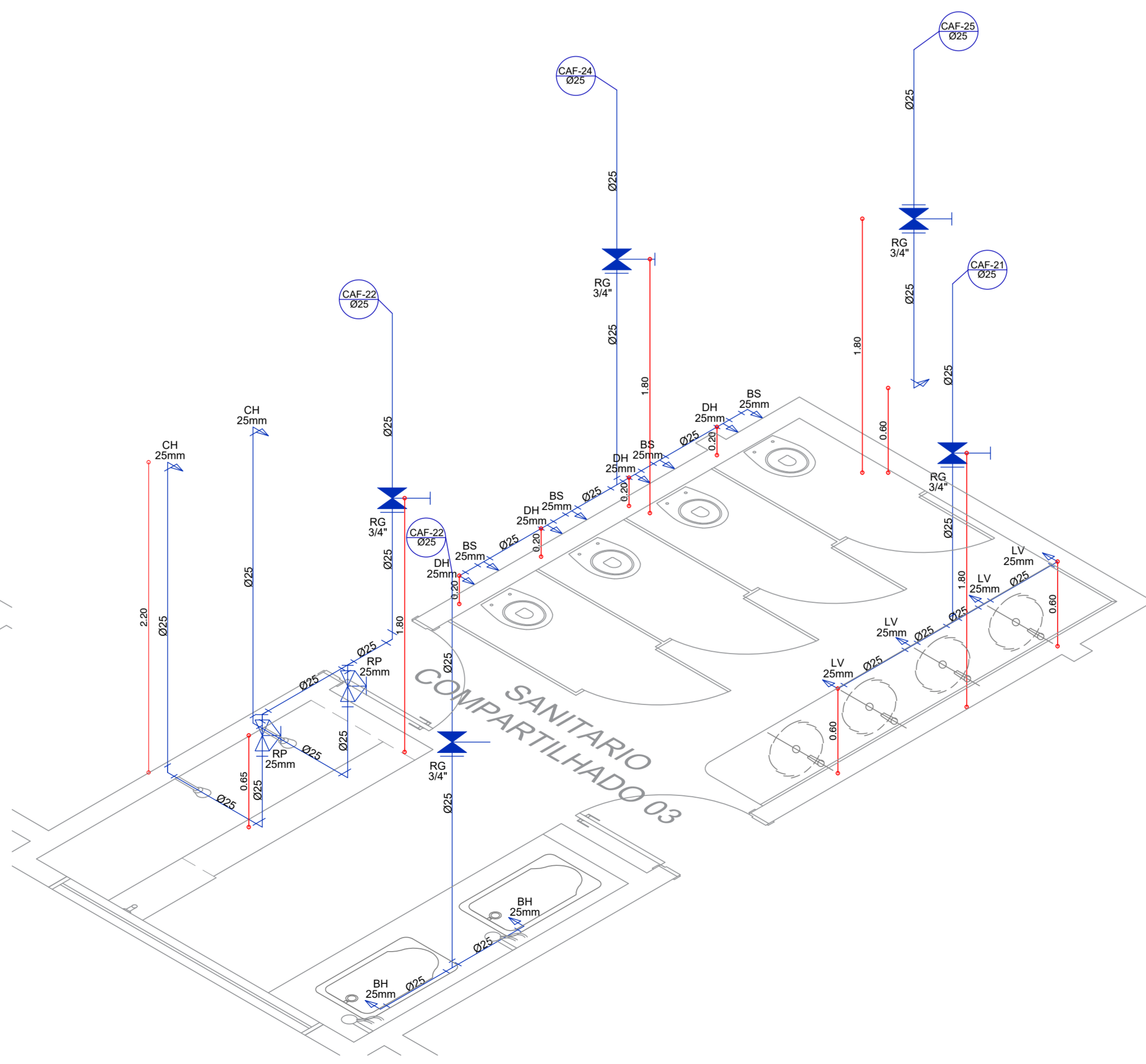

Detalhe Isométrico - San. Compart. 03
Esc: 1/25

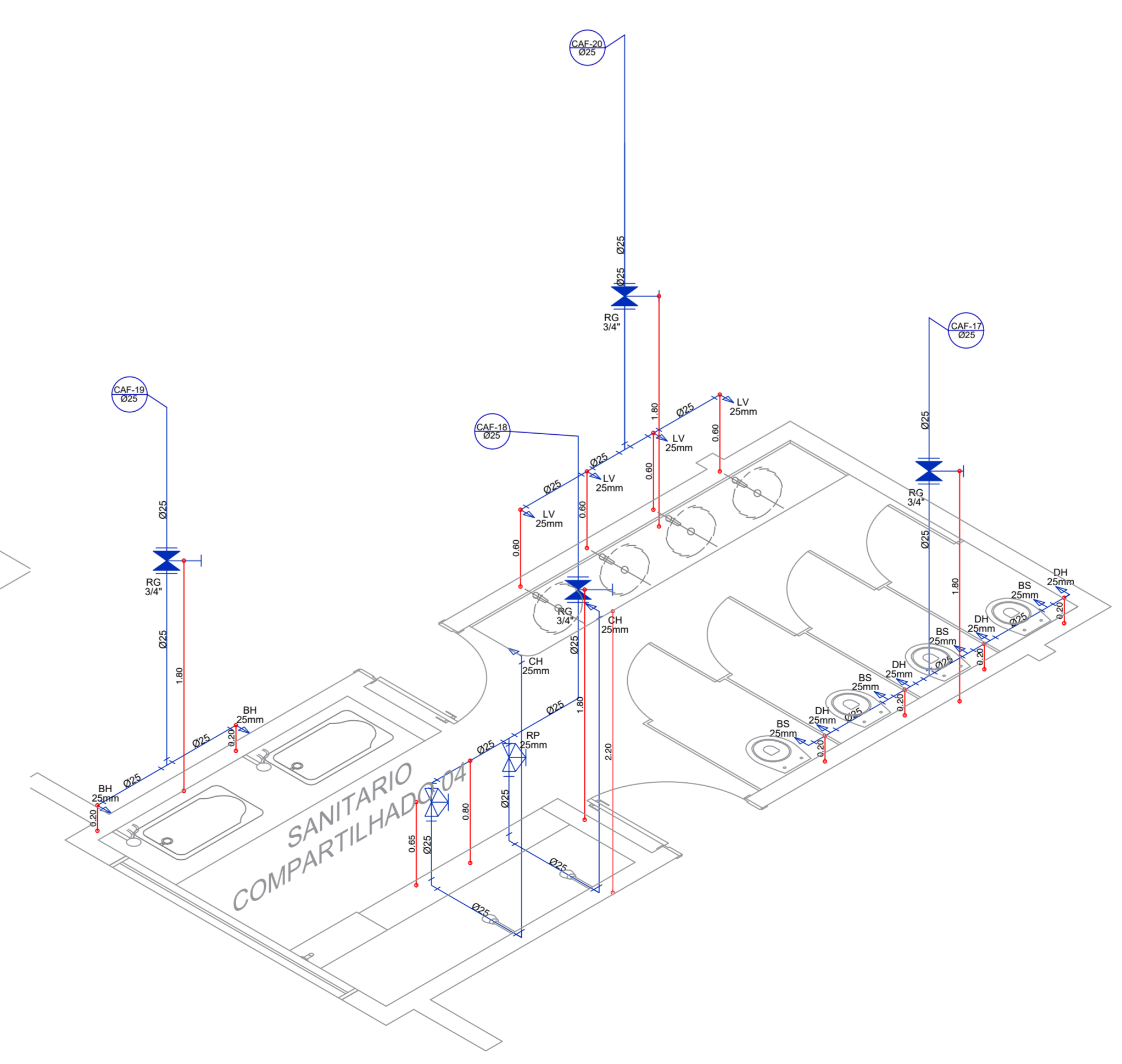

Detalhe Isométrico - San. Compart. 04
Esc: 1/25

Carimbos

Assinaturas

JULIANO DE LIMA
Engenheiro Civil - CREA/SC 147.428-0

MUNICÍPIO DE PIRATUBA
CNPJ: 82.815.481/0001-58
Magrid Auler - Secretária de Educação e Esportes

AGUA FRIA

Proprietário
MUNICÍPIO DE PIRATUBA - SC

Endereço
Rua Boa Vista, Lote 01 da Quadra 06, Centro, Piratuba-SC

Descrição
Escola de Educação Infantil - Creche

Data
Setembro/2021

Escalas Indicadas

Conteúdo da prancha
-Detalhes isométricos

Autoria
TRANS GABRIELLI LTDA
CNPJ: 04.265.445/0001-54
CREA/SC 150.789-5
Responsível: Eng. Juliano de Lima

Número de Pavimentos
01

Área Total
838,12m²

Prancha

AGF-03
de 03

