

LEGENDA

- Ramal de distribuição de água fria, tubulação PVC, diâmetro conforme indicado na planta - pela parede
- Ramal de distribuição de água fria, tubulação PVC, diâmetro conforme indicado na planta - pelo piso
- Tubulação PVC para ponto de consumo, diâmetro conforme indicado na planta - pelo teto ou parede
- Tubulação PVC para ponto de consumo, diâmetro conforme indicado na planta - pelo piso

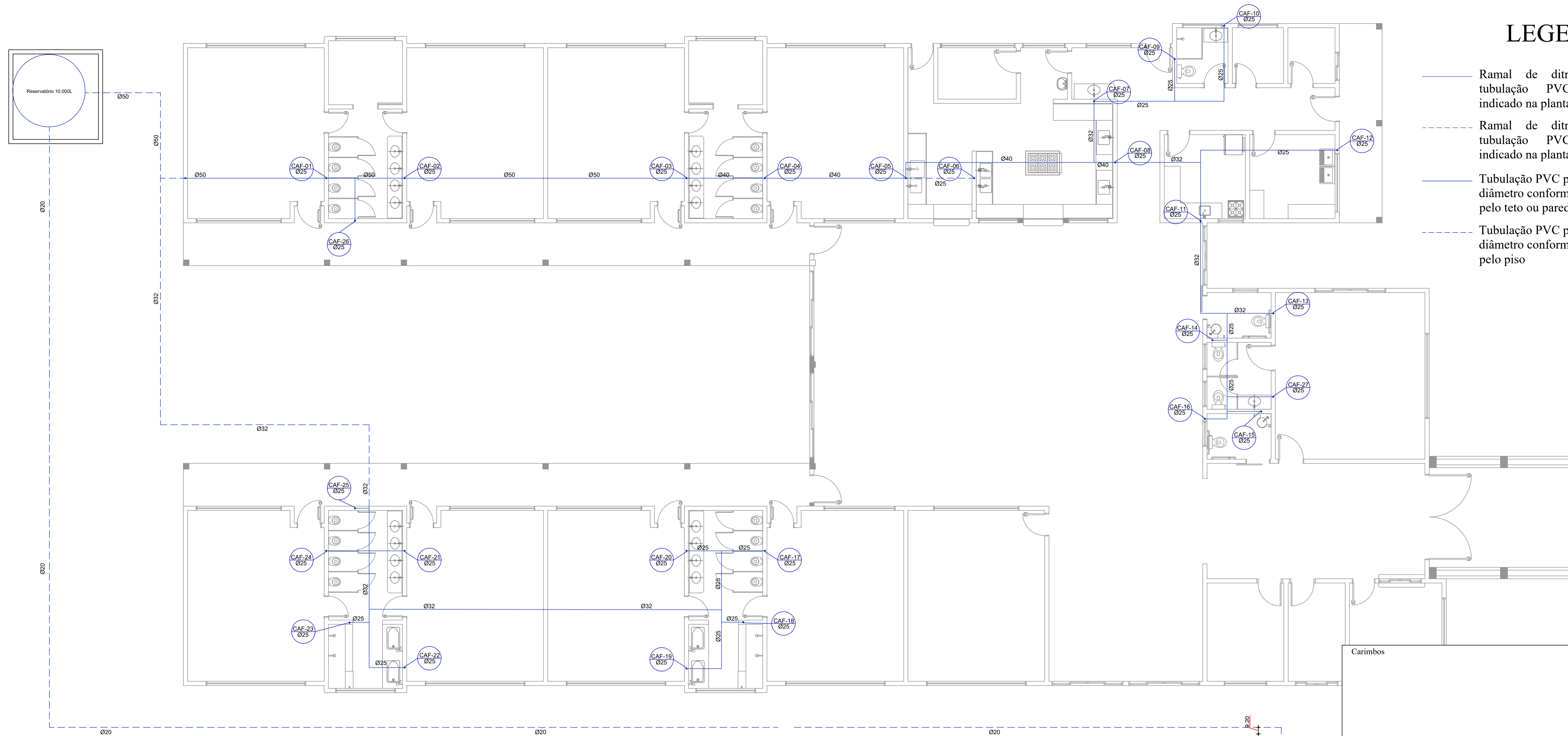

Planta Baixa - Alimentação
Colunas de Água Fria
Esc: 1/75

EQUIPAMENTOS

- RG Registro de gaveta em latão, com acabamento e canopla cromados
- RP Registro de pressão para chuveiro com acabamento e canopla cromados
- CH Chuveiro elétrico
- BSC Bacia Sanitária com caixa acoplada
- BD Bebedouro
- LV Lavatório

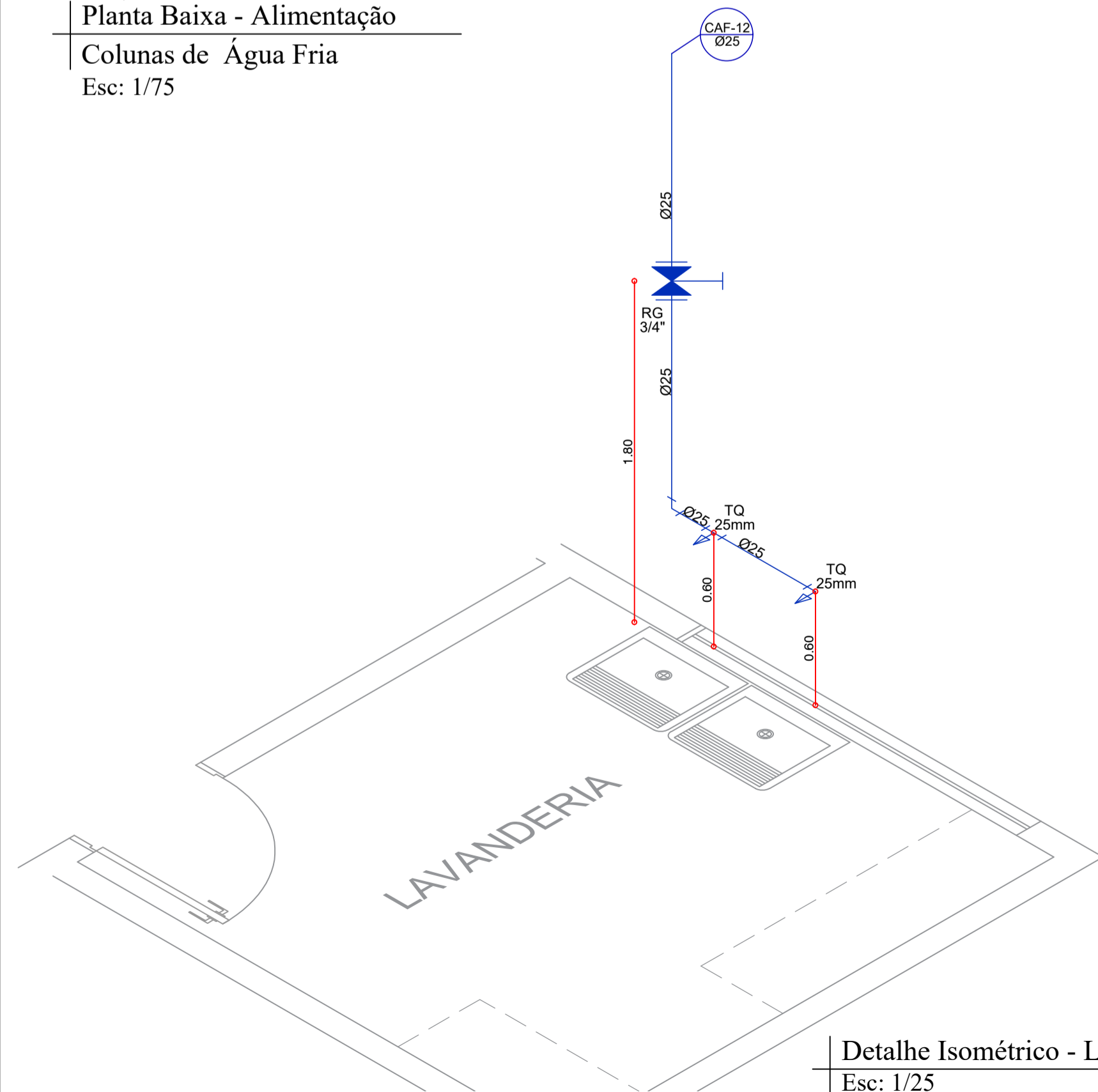

Detalhe Isométrico - Lavanderia
Esc: 1/25

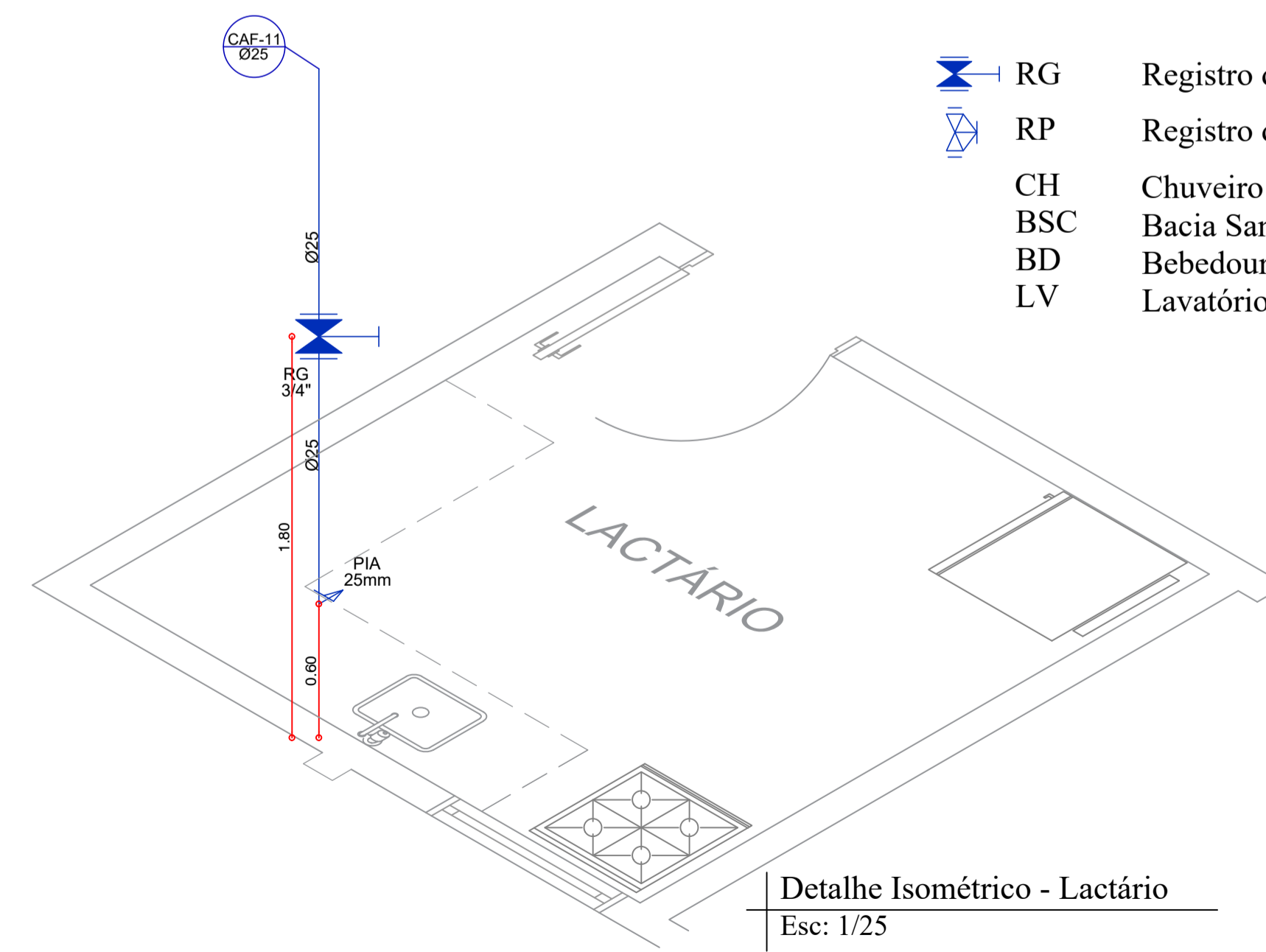

Detalhe Isométrico - Lactário
Esc: 1/25

Carimbos

Assinaturas

JULIANO DE LIMA
Engenheiro Civil - CREA/SC 147.428-0

MUNICÍPIO DE PIRATUBA
CNPJ: 82.815.481/0001-58
Magrid Auler - Secretária de Educação e Esportes

AGUA FRIA

Proprietário
MUNICÍPIO DE PIRATUBA - SC

Endereço
Rua Boa Vista, Lote 01 da Quadra 06, Centro, Piratuba-SC

Descrição
Escola de Educação Infantil - Creche

Data
Setembro/2021

Escalas Indicadas

Conteúdo da prancha
-Planta baixa alimentação das colunas
-Detalhes isométricos

Autoria
TRANS GABRIELLI LTDA
CNPJ: 04.265.445/0001-54
CREA/SC 150.789-5
Responsável: Eng. Juliano de Lima

Número de Pavimentos
01

Área Total
838,12m²

Prancha
AGF-01
de 03

TRG
TRANS GABRIELLI LTDA
CREA/SC 150.789-5