

Fachada - Fundos  
Esc: 1/75

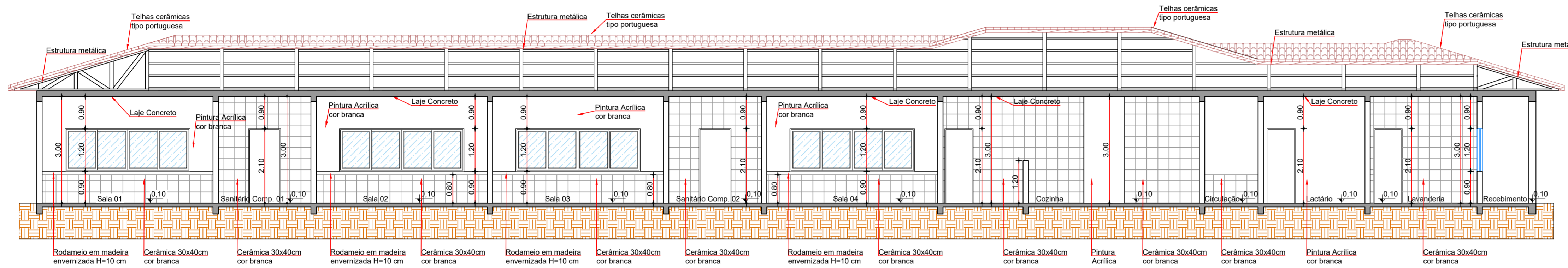

Corte "AA"  
Esc: 1/75

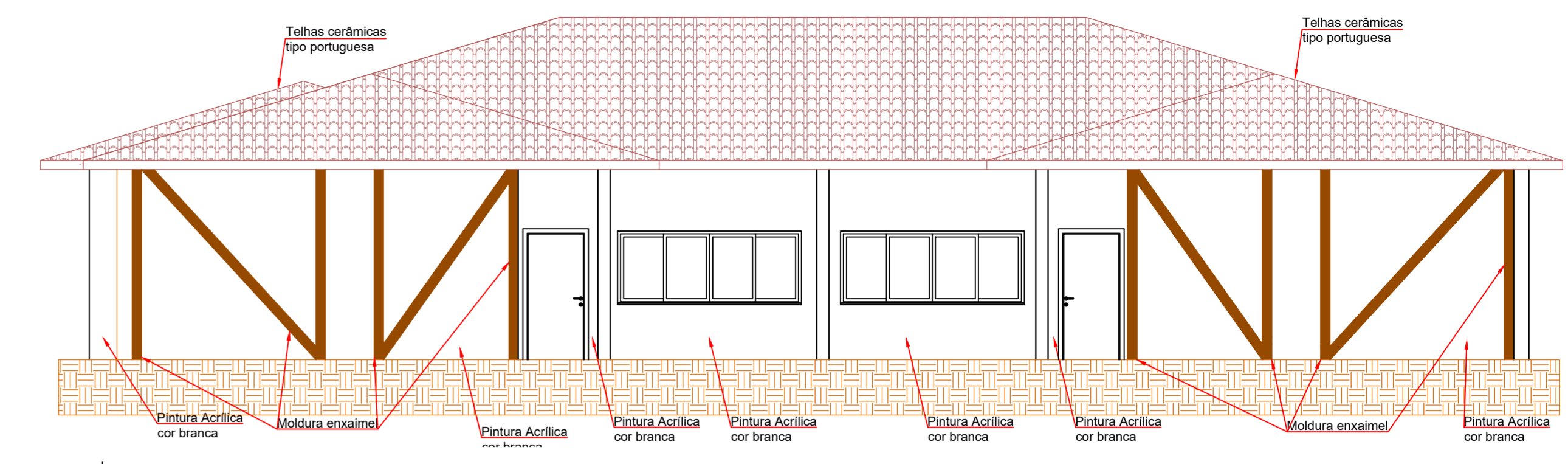

Fachada - Esquerda  
Esc: 1/75

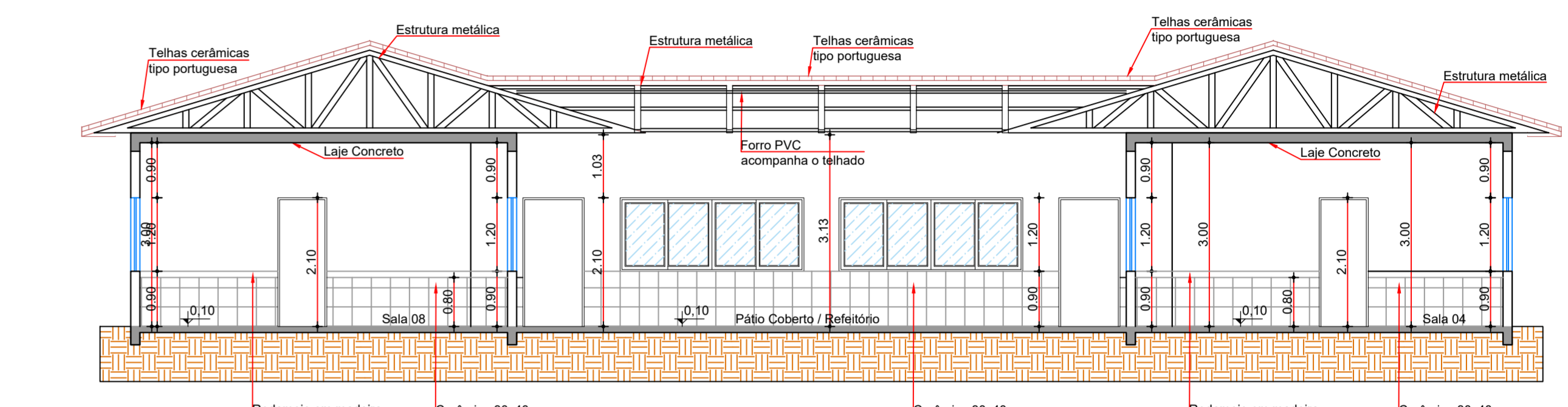

Corte "BB"  
Esc: 1/75

NOTA: No ambiente Pátio Coberto, o forro em PVC deverá ser instalado de forma "inclinada", acompanhando a inclinação do telhado, fixado nas tesouras, embaixo das terças de cobertura.

\*Posicionamento conforme planta de localização

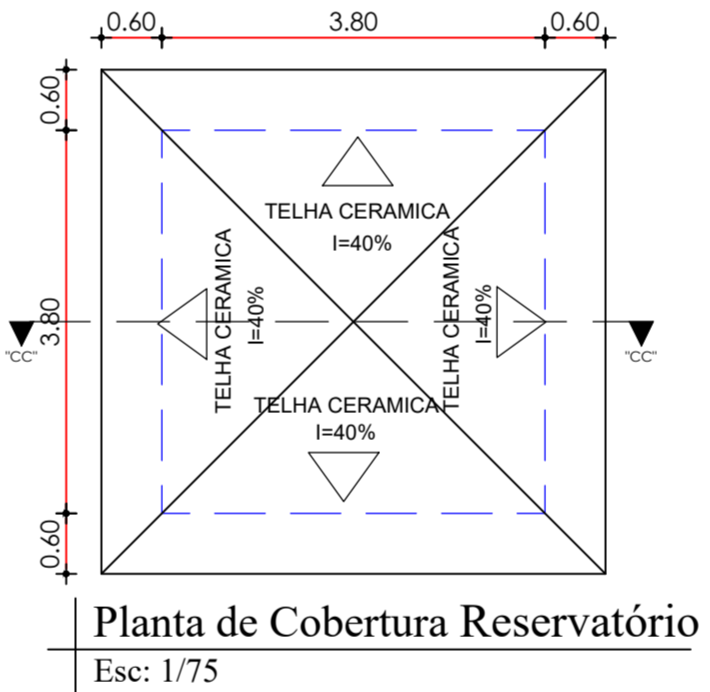
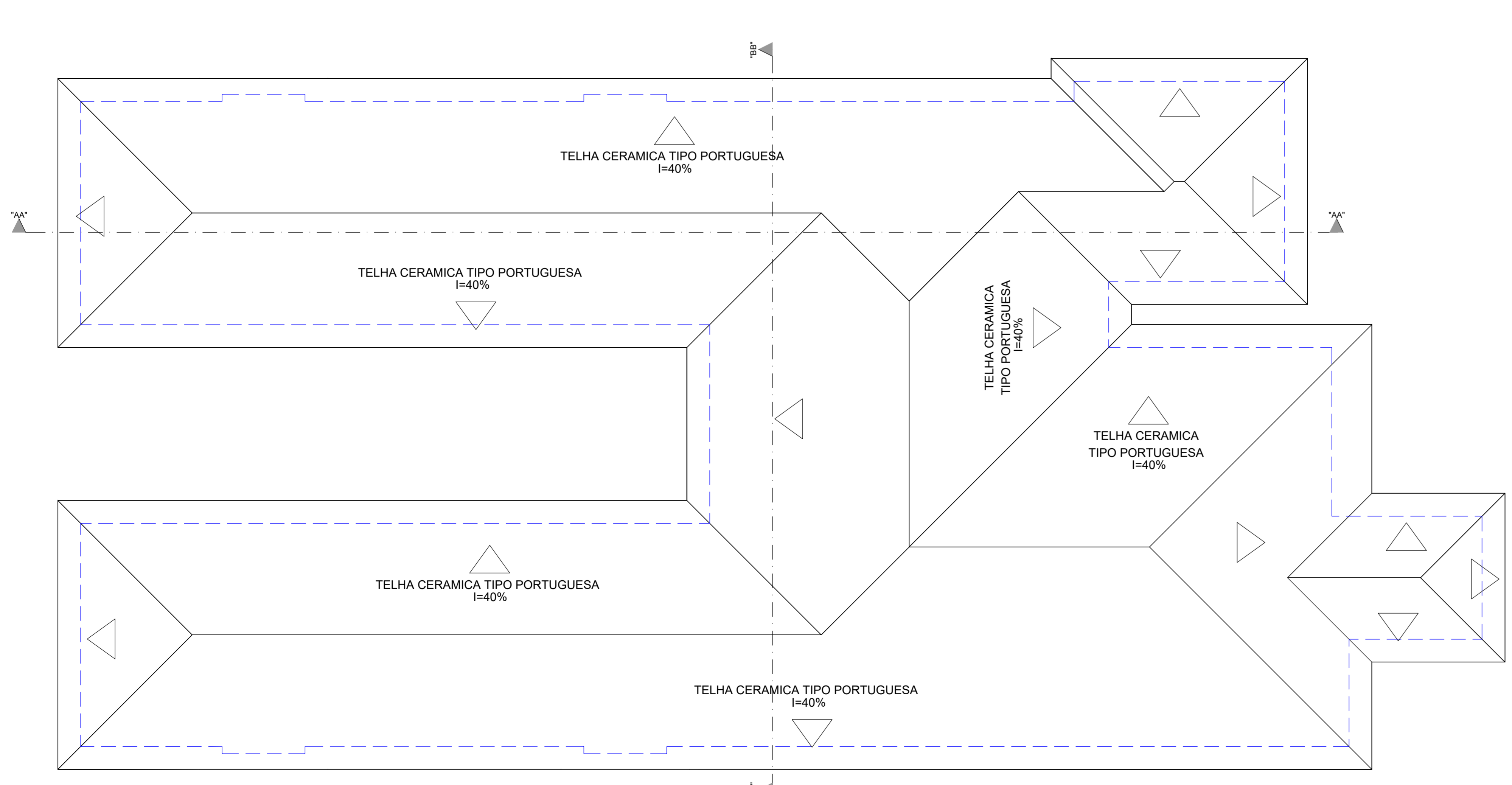

Planta de Cobertura  
Esc: 1/100

Planta de Cobertura Reservatório  
Esc: 1/75

Carimbos

Assinaturas

JULIANO DE LIMA  
Engenheiro Civil - CREA/SC 147.428-0

MUNICÍPIO DE PIRATUBA  
CNPJ: 82.815.481/0001-58  
Magrid Auler - Secretária de Educação e Esportes

## ARQUITETONICO

Proprietário  
MUNICÍPIO DE PIRATUBA - SC

Endereço  
Rua Boa Vista, Lote 01 da Quadra 06, Centro, Piratuba-SC

Descrição  
Escola de Educação Infantil - Creche

Data  
Outubro/2021

Escalas Indicadas

Conteúdo da prancha  
-Fachada Fundos  
-Fachada esquerda  
-Corte "AA" e Corte "BB"  
-Planta de cobertura

Autoria  
TRANS GABRIELLI LTDA  
CNPJ: 04.265.445/0001-54  
CREA/SC 150.789-5  
Responsível: Eng. Juliano de Lima

Número de Pavimentos  
01  
Área Total  
838,12m²

Prancha  
ARQ03  
de 05

