

VISTA FRONTAL

ESC. 1:25

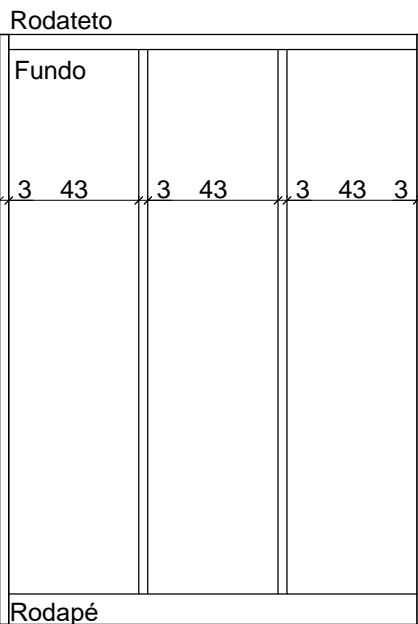

VISTA FRONTAL - INTERNA

ESC. 1:25

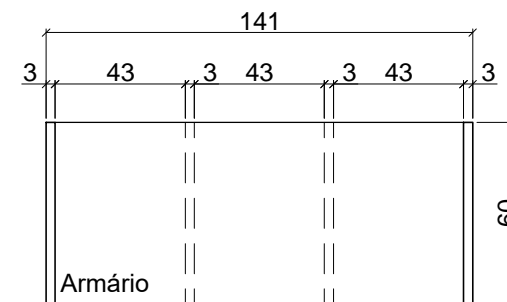

VISTA SUPERIOR

ESC. 1:25

Descrição:

**ARMÁRIO/ARQUIVO PARA PASTAS SUSPENSAS - 02 UNIDADES**

Laterais externas/internas em MDF com acabamento BP texturizado na cor branca, 30mm.

Rodapé/rodateto, base e topo em MDF com acabamento BP texturizado na cor branca, 15mm.

Fundo em MDF com acabamento BP texturizado na cor branca, 6mm.

Gavetas em MDF com acabamento BP texturizado na cor branca, 15mm, fundo 3mm, com 02 pares de corrediças telescópicas largas, puxadores tipo alça em alumínio escovado e ferragem interna para suporte de pastas suspensas.

Obs: os dois armários serão justapostos. A estrutura é reforçada para armazenar um alto volume de prontuários.

OBS: MEDIDAS EM CENTÍMETROS.

TODAS AS MEDIDAS DEVERÃO SER CONFERIDAS NO LOCAL

**PROJETO E ESPECIFICAÇÃO  
MÓVEIS PLANEJADOS**

PROPRIETÁRIO

PREFEITURA MUNICIPAL DE PIRATUBA

CLIENTE/ENDEREÇO

UNIDADE BÁSICA DE SAÚDE

Av. 18 de fevereiro, Centro, Piratuba - SC

DESCRIÇÃO

ARQUIVO DE PRONTUÁRIOS



DATA

SETEMBRO DE 2021

ESCALA

INDICADA

DESENHO

JULIA

PRANCHA

**04/13**