

cumeira de fibrocimento

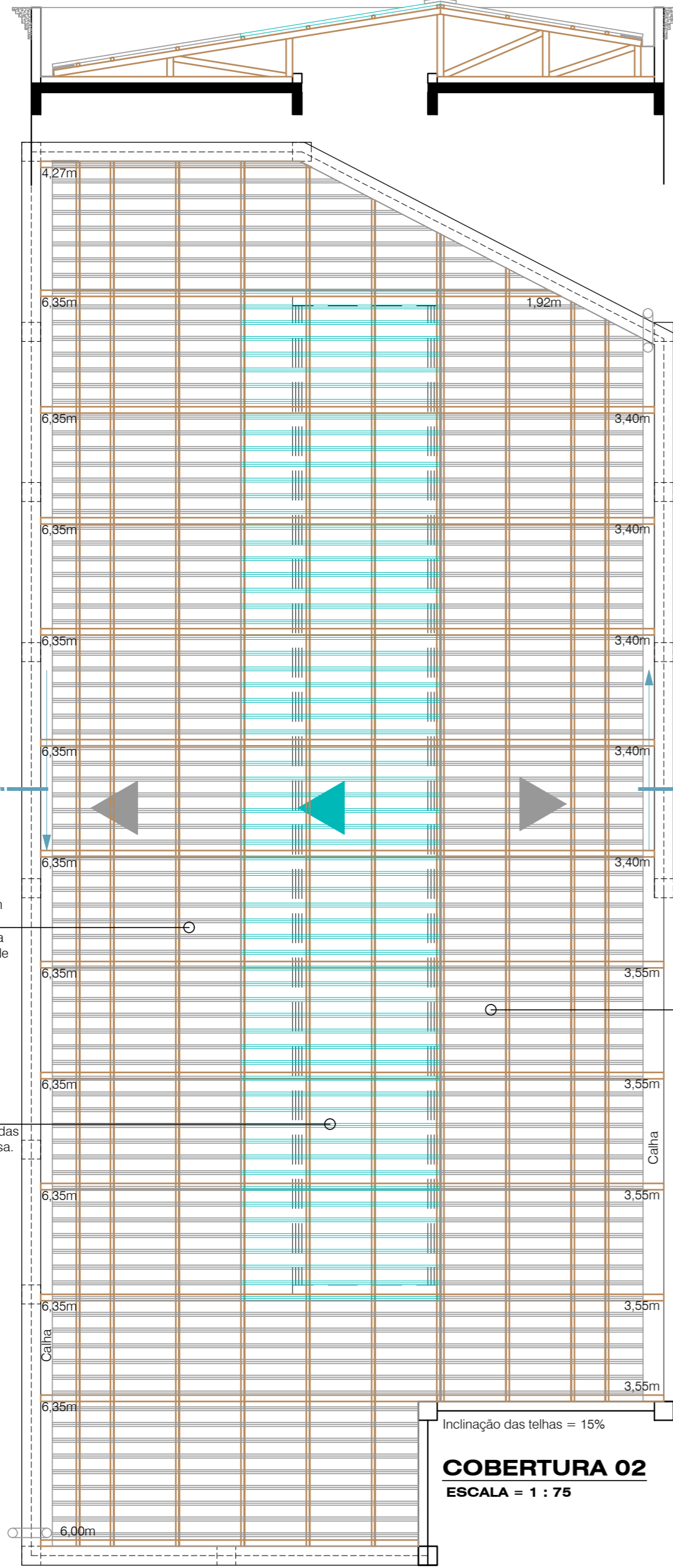

5 tesouras de 1,80m
10,14m² de ripas para sustentação e telhas de fibrocimento 6mm

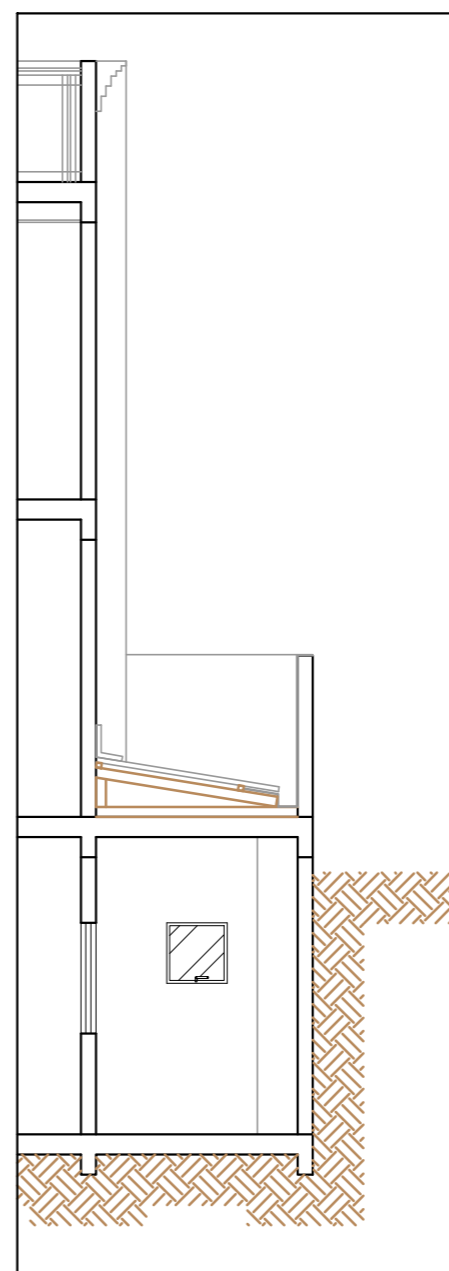

1 tesoura de 4,27m
11 tesouras de 6,35m
1 tesoura de 6,00m
82,70m² de ripas para sustentação e telhas de fibrocimento 6mm

1 tesoura de 1,92m
5 tesouras de 3,40m
5 tesouras de 3,55m
56,99m² de ripas para sustentação e telhas de fibrocimento 6mm

50,83m² de ripas para sustentação e telhas onduladas translúcidas propileno leitoso.

Inclinação das telhas = 15%

COBERTURA 02
ESCALA = 1 : 75



PREFEITURA MUNICIPAL DE PIRATUBA

PROJETO: REFORMA DA UNIDADE MISTA DE SAÚDE

ENDEREÇO DA OBRA:	Avenida 18 de Fevereiro, 279 Centro - Piratuba - SC	ESCALA:	indicada	PRANCHA:	ARQ 03 / 06
DISCRIMINAÇÃO:	COBERTURA 02 E 03	DATA:	JAN / 2021	DESENHO:	
RESP.PROJETO:	Vanessa Franczak Arquiteta e Urbanista CAU A39354-1	RESP.EXECUÇÃO:		PROPRIETÁRIO:	Fundo Municipal de Saúde de Piratuba CNPJ: 10.530.312/0001-60